

# 広報やまなかこ Yamanakako

PUBLIC INFORMATION



## もくじ

山中湖村プレミアム付き商品券販売中	02
高校生等医療費助成制度について	03
村史編纂について	05

6月

2015.June

No.392



# 山中湖村

## プレミアム付 商品券



### 好評販売中!

村内73店舗でご利用できます。

※5月12日現在

国・山梨県の政策「地域活性化・地域住民生活等緊急支援交付金」により、消費拡大による地域の経済循環及び地域経済活性化を図ることを目的とした『山中湖村プレミアム付商品券発行事業』を行っています。

この商品券は、村内の取扱店にてご利用できますので、村民の皆様のご利用をお待ちしております。

### 販売要領

**利用期間** 平成27年4月15日(水)～10月15日(木)

**販売場所** 山中湖村役場2階 生活産業課窓口  
(受付時間 9:00～16:00)

**販売価格** 一般世帯・12,000円分を10,000円  
多子世帯・12,000円分を7,200円

**販売条件** 1世帯2セットまで購入いただけます。  
(受領の際には、必ず印鑑を持参して下さい)

**その他** ①商品券は、釣銭は出ません。また、払い戻し(返品・返金)もできません。  
②商品券取扱店一覧は生活産業課窓口または村ホームページにて公表しています。

**対象外** ①他の商品券、ギフト券、プリペイドカード、はがき、切手等、印紙等  
②株式、宝くじ等の金融商品  
③出資や債務の支払い、仕入れ等の事業資金等  
④公序良俗に反するもの  
⑤国や地方公共団体の税や各種公共料金等への支払い



問い合わせ

生活産業課 産業振興係  
TEL.62-9978 FAX.62-0827

# 高校生等医療費助成制度について



平成27年4月1日以降の医療機関等への受診分から、  
高校生相当の年齢にあたるお子様の医療費の助成をしています。

## 対象となる方

高校生相当年齢(15歳に達した日以後の最初の3月31日を経過し、18歳に達した日以後の最初の3月31日までにある方)で、山中湖村に住民登録があり、国内の健康保険に加入している方です。高校に通っていない方も対象になります。  
※生活保護法による保護を受けている方、児童福祉施設等に入所している方、児童福祉法に規定する里親に委託されている方は、対象になりません。また、就職や婚姻をし、保護者の扶養を外れている場合も対象になりません。

## 助成の内容

お子さんが病気やケガにより医療機関に受診や調剤を受け、医療費を支払ったとき、健康保険適応分の自己負担金額を申請者(保護者)の方に支給します。

※次の領収書は助成の対象外となります。

- ◎学校内、または登下校中などにケガをし、学校で加入している保険から医療費の返還がある場合
- ◎予防接種の費用や文書料など、保険診療の対象にならないもの

## 助成方法

医療機関で医療費をお支払いいただき、その後、保護者の申請に基づき、内容を審査のうえ保護者の方の口座に振り込みます。領収書等を添えて申請してください。

## 申請に必要なもの

- ①すこやか子ども医療費助成金申請書(中学生以下と共通)  
申請書は、いきいき健康課窓口および村ホームページにあります。
- ②医療機関の領収書(平成27年4月1日以降受診分の病院の医療費や院外処方の薬代で、診療日および保険診療のわかる領収書)※レシート不可
- ③健康保険証 ④保護者の方の印鑑(認印可) ⑤保護者の方の口座番号の分かるもの



問い合わせ いきいき健康課 健康係 TEL.62-9976

# 第5回山中湖クリーンアップ作戦を開催します

- ☆実施日 6月下旬予定
- ☆実施区域 山中湖村全域
- ☆実施内容 景観を阻害している流木、鉄くず、廃看板等を対象に撤去を行います。
- ☆集積場所 山中湖交流プラザ「きらら」臨時駐車場
- ☆受付時間 午前9時～11時30分／午後1時～4時

※各不要物は、分別して各自で搬入してください。  
※自動車・自転車販売業者、修理業者の搬入はお断りします。  
※景観を阻害し、かつ長期間にわたり放置してある車両や船、鉄くず等は、持ち主不明と判断し撤去しますのでご了承ください。



＜対象外＞ テレビ、パソコン、冷蔵庫、電子レンジ、その他家電製品、廃タイヤ、自転車、オートバイ

詳細につきましては、後日予定している新聞折込チラシもしくは防災行政無線をご確認ください。

問い合わせ 観光課 施設管理係 TEL.62-9977

## 小学校統合に向けた取り組み

児童の健全な育成を図るためには、学校教育の充実が重要であり、より良い教育環境の提供が求められます。村内の小学校は、少子化の影響等により、児童数の減少に伴う小規模化が進み、学校運営や教育活動に課題が生じています。

このような課題を克服するために、

- ① 平成23年10月20日に当時の村長から【山中湖村立小中学校の将来に向けた在り方】について諮問があり、4回の審議会を開催し、学校施設老朽化対策・小学校適正規模対策及び小中一貫教育推進について検討を行いその結果、山中小学校と東小学校を統合し、新たな場所に小学校を新設することが望ましい。更に付帯意見として、新設場所については、出来るだけ中学校近隣を望む内容で第一次答申を行った。

村としては、答申を受け出来るだけ中学校近隣を望むことへの実現に向け、2年間東京大学施設部との交渉を行ってきたが、その実現は難しいとの結論に至った。

- ② 平成26年4月11日付で山中湖村立山中小学校及び山中湖村立東小学校の統合を前提とした新たな小学校の建設に向けた新設校の設置場所等について村長から諮問があり、第二次山中湖村教育推進審議会を開催する運びとなった。

その結果、村では、平成31年4月開校を目標に現在の山中小学校・東小学校を統合し、新たに(仮称)山中湖小学校の新設について、小学校の適正規模対策、小・中連携教育、学校施設の老朽化、スクールバス通学の必要性、放課後対策としての放課後子どもプランの整備等、さまざまな観点から検討を進めているところです。

つきましては、小学校の新設に向けて、村民の方々からのご意見・ご要望がありましたら、教育委員会まで、ご連絡をお願いします。



連絡先 / 山中湖村教育委員会 学校総務担当 ☎TEL.62-3813 ☎FAX.62-9100

## 村民プール利用案内

### 一般開放日時

平成27年6月17日(水)～  
平成27年7月17日(金)

平成27年7月18日(土)～  
平成27年8月31日(月)

◎水曜日・金曜日  
午後 1時30分～4時30分  
午後 7時00分～9時00分

◎土曜日・日曜日  
午前 10時00分～正午  
午後 1時30分～4時30分

◎月曜日～日曜日(毎日)  
午前 10時00分～正午  
午後 1時30分～4時30分

### プール料金について

	大人	高校生以下	中学生以下
村民	300円	100円	無料※
一般	600円	600円	600円

※山中湖村子ども・子育て支援事業計画により山中湖村住民の中学生以下は、使用料免除(無料)となります。

### WELCOMEカードご利用について

大人 600円→300円  
高校生以下 600円→100円  
(入館時にカードを提示してください。)

問い合わせ先 / ☎山中湖村教育委員会 生涯学習担当 TEL.62-3813 ☎プール併用村民体育館 TEL.62-3731

## 第40回 山中湖村長寿会スポーツ大会のお知らせ

**日 時** 6月9日(火) 午前10時から

**場 所** 山中湖村村民体育館(上履きををご持参ください。)  
※昨年までと場所が変更となりましたのでご注意ください。

**その他** 参加を希望し、まだ申し込みをされていない方は、**6月4日(木)までに**、いきいき健康課へお電話ください。

**問い合わせ**

いきいき健康課 福祉係  
TEL.62-9976

## 村民の皆さん主体のまちづくり事業を応援します!

村では、夢あふれる、明るい、豊かな山中湖村の実現に向け、「まちづくり」を進めていますが、村民の皆さんが主体となる「まちづくり」を更に推進するために、この度、山中湖村「まちづくり」事業補助金交付事業を実施することになりました。

この山中湖村「まちづくり」事業補助金交付事業は、昨年策定された、山中湖村第4次長期総合計画後期基本計画の施策の一つ「みんなが協力したまちづくり」の一環として行うもので、「まちづくり」を自ら企画し実行しようとする住民の、創意ある取り組みを支援することにより、村民の皆さんが主体となる山中湖村の「まちづくり」に繋がることを目的としています。

詳細は決まり次第、村のホームページに掲載しますのでご覧ください。なお、事業に対するご質問・ご相談は、下記までお問い合わせください。



**問い合わせ**

企画まちづくり課 まちづくり推進係  
TEL.62-9971

## 村史編纂に伴う史料の情報をお寄せください

役場では山中湖村の歴史を再発掘し、歴史に裏打ちされた村の魅力の一層の発信と底上げを目指して、新たな村史の編纂に取り組むことになりました。

そこで教育委員会では、村民の皆さんより、お持ちの史料情報のご提供をお願いしております。江戸時代の古文書のほか、明治・大正・昭和期の文書・ノート・写真・絵地図等、どのようなものでもかまいません。

村内に残るこれらの史料は、かけがえのない貴重な文化財産です。このたびの村史編纂事業を通して残存状況の把握と整理を行い、「村民の宝」として後生に引き継いでまいります。ぜひ、皆さんのお力をお貸しください。

史料に関する情報はもちろん、村史編纂へのご意見・ご質問等のお問い合わせは、下記教育委員会までよろしく願います。

皆さんのご連絡を、お待ちしております。

山中湖村教育委員会 ©TEL.62-3813 ©FAX.62-9100



## 住民税とは？

村民税と県民税を併せて村県民税となりますが、一般に**住民税**と呼ばれ、個人に課税される**個人村民税**と事務所または事業所のある法人に課税される**法人村民税**があります。なお、**個人県民税**は村民税と一緒に納めていただき、村を経由して県へ送られています。



## 個人住民税の主な内容

個人村県民税は、毎年1月1日現在、山中湖村に居住している個人に課税される税金で、前年の所得に応じて課税される「所得割10%(村民税6%、県民税4%)」と所得の多少にかかわらず均等の額で課税される「均等割5,500円(村民税3,500円、県民税2,000円)」を併せて納めていただくものですが、下記に該当する方は、両方または一方が非課税になります。

所得割と均等割が非課税になる人

**生活保護法により生活扶助を受けている人**

障害者、未成年者、寡婦又は寡夫で、前年の合計所得金額が125万円以下の人

所得割が非課税になる人

**扶養のない人**…前年の総所得金額が35万円以下の人

**扶養のある人**…前年の総所得金額が35万円×(本人+扶養者数)+32万円以下の人

均等割が非課税になる人

**扶養のない人**…前年の合計所得金額が28万円以下の人

**扶養のある人**…前年の合計所得金額が28万円×(本人+扶養者数)+17千円以下の人

## 村県民税の均等割について

この**村県民税(均等割)**は地方税法第292条2項に定められており、「山中湖村内に事務所、事業所又は家屋(別荘等)を有する者に課税される税金」で、「東日本大震災からの復興に関し地方公共団体が実施する防災のための施策に必要な財源の確保に係る地方税の臨時特例に関する法律」が公布・施行され、全国的にかつ緊急に県や市町村が実施する防災・減災事業に要する費用の財源を確保するため、個人村民税・県民税の標準税率が引き上げとなりました。

これを受け、山中湖村においても平成26年度から平成35年度までの間、村民税均等割額が3,000円から3,500円になり、また、県民税の均等割額についても1,500円から2,000円になります。皆さんには、税率の引き上げの趣旨にご理解をお願いします。

家屋敷均等割	平成25年度まで	平成26年度から平成35年度まで
村民税均等割	3,000円	3,500円
県民税均等割	1,500円(森林環境税500円含む)	2,000円(森林環境税500円含む)
合計	4,500円	5,500円



今日は、村県民税第1期の納期限です。  
**今年度の納期は下記のとおりです。**



税目	期別	納期限	口座振替日
村県民税	第1期	6月30日(火)	6月30日(火)
	第2期	8月31日(月)	8月31日(月)
	第3期	11月2日(月)	11月2日(月)
	第4期	2月1日(月)	2月1日(月)



# 国民年金保険料「学生納付特例制度」のご案内

20歳以上の方は、学生であっても国民年金に加入しなければなりません。

しかし、学生の方は一般的に所得が少ないため、ご本人の所得が一定額以下の場合、国民年金保険料の納付が猶予される「学生納付特例制度」があります。

## 対象となる方

学校教育法に規定する大学(大学院)、短期大学、高等学校、高等専門学校、専修学校及び各種学校(修業年限1年以上である課程)に在学する学生等で、ご本人の前年所得が次の計算式で計算した金額以下であることが条件です。

**(所得のめやす) 118万円 + (扶養親族等の数 × 38万円)**

学生納付特例の承認期間は4月から翌年3月までとなりますが、承認を受けた次の年度も在学予定である場合、4月始めに再申請の用紙が送られてきますので、引続き学生納付特例制度をご希望の場合は、必要事項を記入の上ご返送ください。

## 国民年金保険料「学生納付特例申請」について

学生納付特例制度により、平成26年度に保険料納付を猶予されている方で、平成27年度も引続き在学予定の方へ、3月下旬に基礎年金番号等が印字されたハガキ形式の学生納付特例申請書を送付します。

同一の学校に在学されている方は、このハガキに必要事項を記入し返送いただくことにより、平成27年度の申請ができます。(この場合、在学証明書または学生証の写しの添付は不要です。)

なお、平成27年度は学生納付特例制度を利用せず、保険料の納付を希望される場合は納付書を送付いたしますので、お手数ですがお近くの年金事務所にご連絡ください。

いづみんねんきん

# 全国一斉「子どもの人権110番」強化週間

## 目的

学校における「いじめ」の事案や家庭内における児童虐待の事案は、依然として数多く発生していることから、これらの子どもをめぐる様々な人権問題の解決へ向けた取組を強化するため、全国一斉「子どもの人権110番」強化週間を実施します。

## 山梨県における実施機関

甲府地方法務局及び山梨県人権擁護委員連合会

## 実施日時等

- (1) 期間 平成27年6月22日(月)から同月28日(日)までの7日間
- (2) 時間 午前8時30分から午後7時まで ※ただし、土曜日・日曜日は午前10時から午後5時まで(通常は、平日の午前8時30分から午後5時15分まで)
- (3) 相談担当者 ア.甲府地方法務局職員  
イ.山梨県人権擁護委員連合会の「子ども人権委員会」の委員を中心とした子どもの人権問題について適切に対応できる人権擁護委員
- (4) その他 相談は無料で秘密は厳守します。

## 電話番号

0120-007-110 (全国共通・フリーダイヤル)

## 問い合わせ

甲府市丸の内1-1-18 甲府地方法務局 人権擁護課 TEL.055-252-7239

## 全国一斉「人権擁護委員の日」特設人権相談所開設について

### 日時

6月5日(金) 午後1時~4時

### 場所

山中湖村老人福祉しあわせセンター(役場隣接)

### 相談内容

相談は無料で、秘密厳守。予約は不要です。

- いじめ、体罰、虐待の問題
- 親子、夫婦、扶養、相続、借地、借家、名誉、差別、インターネットを利用したいやがらせやプライバシー侵害、近隣とのトラブルなどについての悩みごと
- 配偶者等からの暴力、ストーカー、児童虐待、セクシュアル・ハラスメントに関する問題
- 東日本大震災に起因する人権問題
- その他人権に関すること

### 相談担当者

人権擁護委員

### 問い合わせ

山梨県人権擁護委員会連合会 TEL.055-252-7239



# 医師と管理栄養士による講演会を開催します

テーマ

## 「腎臓って体の中で何をしているの??」

内容

腎臓の働きと慢性腎臓病について  
腎臓にやさしい食事について

講師

山梨赤十字病院 腎臓内科部長 加藤健一医師  
管理栄養士 深沢幸子先生



身体の仕組みを学ぶ「健康教室」です。専門家から話を聞くことはあまりない機会だと思います。是非ご利用ください。

- ☆ 日時 平成27年7月3日(金) 15時～16時30分
- ☆ 場所 老人福祉しあわせセンター
- ☆ 申込み いきいき健康課 TEL.62-9976  
平成27年6月15日8時30分より6月29日午後5時15分まで

### 元気いっぱい山中湖健康診査 10月定員締切により、11月日程追加のお知らせ

今年度より申込み制となった健康診査について、対象となる20歳から74歳までの方にお知らせします。  
10月の健康診査はすでに定員の為、申込みを締め切りました。そこで、これから健診申込みを希望される方の為に、11月20日(金)の日程を追加しました。問診票は申込みをされた方のみ郵送しますので、ハガキにてお申込みをお願いします。

問い合わせ いきいき健康課 健康係 TEL.62-9976

## 子どもの歯を守ろう ～6月4日から10日は歯と口の衛生週間です～



口を使って「おいしく食べ」「楽しくおしゃべりをして」「泣いたり笑ったりして感情を表す」ことで、体ばかりでなく心の健全な発達が促進されます。健康な自分の歯で食べることは、肥満やメタボリックシンドロームの予防にも有効であることがわかってきました。本村の子どもは、全国や山梨県に比べても虫歯が多いのが現状です。家族で歯の健康を心がけましょう。

### 虫歯予防のためのポイント

- ① 食事やおやつの時間を決める  
ちょこちょこ食べは、口の中が酸性になり虫歯になりやすくなります。
- ② おやつに食べる物・飲み物を選ぶ  
砂糖の少ないもの、歯にくっつきにくい物(せんべいやクラッカーなど)を選びましょう。
- ③ 寝る前の飲食はやめる  
寝ている間は、唾液の分泌が少なく虫歯菌が繁殖しやすい状態です。
- ④ 毎日の仕上げ磨きを  
磨き残しが無いが、チェックしましょう。歯と歯の間や奥歯は虫歯になりやすいところ。



# 山中湖村民ゴルフ大会

第23回村民ゴルフ大会(山中湖村体育協会主催)が、5月20日(水)に富士ゴルフコースで開催されました。

参加者86名の方が熱のこもったプレーを展開しました。

また、参加者の方にはチャリティーにご協力いただき、集まった79,000円を山中湖村社会福祉協議会に寄付させていただきました。各部門の結果については、以下のとおりです。なお、ベストgrossは天野 和之さんのスコア74でした。また、grossの部上位の方は9月に行なわれる県体育祭りに村代表選手として出場していただきます。



## grossの部

順位	氏名	gross
優勝	天野 和之	74
準優勝	長田 幾久	79
第3位	高村 権児	79
第4位	長田 直光	80
第5位	羽田富士守	82

## 新ペリア 一般の部

順位	氏名	gross	ハンデ	ネット
優勝	長田 政義	87	16.8	70.2
準優勝	坂本 憲昭	99	28.8	70.2
第3位	長田 一志	86	14.4	71.6
第4位	高村 聡	85	13.2	71.8
第5位	天野 和之	74	1.2	72.8

## 新ペリア グランドシニアの部

順位	氏名
優勝	長田 太久美
準優勝	長田 勝幸
第3位	高村 春久

## 愛鳥のつどい

毎年恒例の愛鳥のつどいが5月11日に行われました。この活動は、公益財団法人堀内洪庵会の主催で行われている事業で、今年も中学校1年生が参加しました。

今回は中学生が文学の森のなかに、授業で手作りした30個の巣箱を設置し、また公園内に植樹を行いました。

この活動は野鳥と自然保護を目的としています。



## 北富士演習場内国有入会地で恒例の火入れ

4月19日(日)に、村内入会組合員参加による、北富士演習場内国有入会地の火入れが実施されました。関係者が一斉に点火すると瞬間に一帯に燃え広がり、茅や枯れ草を焼きました。この火入れは、害虫を駆除して林野雑産物の育成や増産を図るとともに、先人から受け継いだ入会権を守るため毎年行われています。



# 山中湖いきいきプラン

## 「ひらがな」文化

新緑が綺麗な季節、小学校に通う新一年生のランドセル姿も馴染んできたように思える。小学一年生になってまず、彼らが習うのに「あ・い・う・え・お」から始まる文字、「ひらがな」がある。「ひらがな」は昔、平安時代に漢字を草書化し、略したものがその成り立ちとされている。この「ひらがな」を広めたのは女性の力であると考えられている。また、ひらがなによる文学作品としては、紀貫之の「土佐日記」が最初とされている。ひらがな文化の普及には当時の女性の力が欠かせない。それは、当時平安時代の貴族社会では、「ひらがな」は私的な場かあるいは女性によって用いられるものとされ、和歌や消息などにはひらがなを使い書いていたのが一般的であったからである。この頃の平安貴族の女性はひらがなを使って多くの作品を残してきた。紫式部・清少納言・和泉式部などはこれら代表作である。それは、大陸との交流が途絶えてきた中、和歌の文化が発達し勅撰和歌集（天皇や上皇の命により編集された歌集）に用いられたのが、ひらがなだったからと考えられる。ひらがなで書かれた物は、女手（おんなで）とも呼ばれ、私的なものが多く、地位が低く見られていたが、この勅撰の和歌集にひらがなが用いられる事により、多くの人に広まり文字としての公的地位も認められてきたのである。しかし、当時は100～200種ほどの字体が使用されていたとされ、それが、明治の小学校令施行規則により48種の文字だけが示され、公教育によりこの48種が一般に普及するようになった。

現代において、法律の世界でいうと、法令の条文がひらがな交じりの表記にされている。刑法や旧帝国憲法などは、公的表記に用いる漢字とカタカナで表されていたものが、近年、六法全書などを見ると、日本国憲法や刑法が、読みやすさ、親しみやすさという点でひらがな表記を用いるようになった。平安の昔、女性が広めた「ひらがな」文化がここまで発達・普及してきたのである。日本文化にある、漢字・カタカナ・ひらがなの文字文化、美しい日本語としてバランスが整っているこの表記と共に、文字文化だけでなく一般社会にもバランスの良い男女の関係を保って行きたいと感じています。

## 【第9次】山中湖村いきいきプラン推進委員

(任期平成27年4月1日から29年3月31日)

YAMANAKAKO

ikiiki plan  
promotion commissioner

副会長  
副会長  
会長

													氏名		
天野	田中	内田	高村	高村	羽田	羽田	羽田	照井	中村	羽田	堀内	菊地	天野	羽田	
博美	良彦	達哉	明日賀	昭秀	一声	ゆう子	芳美	みゆき	哲	治子	洋子	佑一	良子	よし子	

6月3日(水) 午前10時～12時

スモールビジネス/小商いのすすめI  
動機付けのワークショップ

6月6日(土) 午後1時～午後4時  
(講演会1時～2時、相談会2時～4時)

弁護士に聞くあなたのお悩みほっとタイム  
(講座終了後、相談会があります)

6月27日(土) 午後2時30分～4時30分

男女共同参画記念嘉田由紀子 講演会

7月4日(土) 午前10時～12時

スモールビジネス/小商いのすすめII  
小商いを知ろう!実践編① スイーツ作り～商品開発

8月8日(土) 午前10時～12時

スモールビジネス/小商いのすすめII  
小商いを知ろう!実践編② 関わる法律を知ろう～商品表示など

平成27年度

# 交通災害 共済に

## 家族そろって 加入しましょう!

### 通院1日から 見舞金の支給対象!

傷 害	1万円～18万円
《見舞金》 障 害	20万円～30万円
死 亡	100万円

掛金/年額(ひとり)

**500円**

共済期間/

加入申込みをした日の翌日

～平成28年3月31日まで

自転車事故など、  
小さな交通災害もカバー!

加入条件を満たしていればいつでもどなたでも**加入OK!**

請求手続きは  
**カンタン!**

問い合わせ 山中湖村役場 総務課 山中湖村山中237-1 TEL.62-1111

## 山中スポーツ少年団ミニバスケットチームよりバスケットゴール寄贈

# ありがとうございました。



山中スポーツ少年団ミニバスケットボール部(山中レイカーズ)より、山中保育所にバスケットゴールとボールを寄贈していただきました。レイカーズのお姉さん達からボールを手渡され、ボールの重たさや硬さを実感したり、シュートするカッコいい姿を見せて頂き「おおきくなったら、バスケットやりたい」との声も聞くことができました。いつか、この山中保育所からバスケットボールのプロ選手が出てくれるとうれしいですね。

### 山中保育所



## 花の都公園 6月の開花予定

キカラシ(菜の花の仲間): 6月中旬～6月下旬  
かすみ草: 6月下旬～7月上旬  
ポピー(ひなげし): 6月下旬～7月中旬

※開花時期は天候等により前後する場合があります

※村民の皆さんへ: 村民証の提示で入園料・駐車料が無料となりますのでお気軽にお越しください



問い合わせ 花の都公園 TEL.62-5587 / ホームページ: <http://www.hananomiyakokouen.jp>

## マイナンバー「社会保障・税番号制度が始まります」

今年の10月から皆さんにマイナンバー(個人番号)が通知され、来年1月から社会保障・税・災害対策の行政手続きで使用がはじまります。詳しくは、内閣官房ホームページ <http://www.cas.go.jp/jp/seisaku/bangoseido> をご覧ください。

また、制度についての動画(個人向け編・事業者向け編)が、政府インターネットテレビ <http://nettv.gov-online.go.jp> で配信されていますので、ご覧ください。





# 山中湖交流プラザきらら

http://www.kirarayamanakako.jp/ TEL.20-3111



## 山中湖エコウォーク

### づな峠ハイキングコース

きらら～づな峠～三国山～三国峠～きららをハイキングします。

日時：6月7日(日)

集合場所：山中湖交流プラザきらら管理棟

集合時間：午前9時(所要約4時間)

持ち物等：軽食・飲み物持参、  
トレッキングシューズ等でお越しください。



ミズナラの大木

### 大平山ハイキングコース

花の種類が豊富な大平山を、植物観察などしながらハイキングします。  
(きららから登山口までの往復は車で移動)

日時：6月21日(日)

集合場所：山中湖交流プラザきらら管理棟

集合時間：午前9時(所要約3時間)

持ち物等：軽食・飲み物持参、トレッキングシューズ等でお越しください。



大平山アヤメ

※各コースとも参加可能人数は30人、費用は無料です。

※雨天等によりツアーを中止することがありますので、事前にお申込み下さい。

●申込み・問い合わせ：NPO法人富士山自然学校(山中湖交流プラザきらら内)TEL.20-3111 FAX.20-3112

## ハワイアンフラダンス／親子でフラダンス 参加者募集！

### ～ ハワイのリズムで楽しく踊ろう ～ ハワイアン・フラダンス

ハワイアンムードに包まれて優雅に踊れば、心とカラダがリラックスできます。また、見た目以上に筋肉と体力を使うので、健康増進やダイエットにも効果が期待できます。みんなで楽しく踊りましょう♪

日時：木曜日 15:30～17:00 ※6月は4、11、18日です。

料金：月謝 3,300円(3回分) 定員：15名程度



### ～ 子供と一緒に楽しもう♪ ～ 親子でフラダンス

ママと子供が一緒に参加できる教室です。フラダンスは、ゆったりとした音楽に合わせてカラダを動かすので子供の心も穏やかにしてくれます。また、親子でお揃いの衣装や髪飾りを身につけて楽しく踊れば、自然と親子のコミュニケーションも深まっています。私たちと一緒に「親子フラ」を始めてみませんか？

日時：木曜日 17:00～18:00 ※6月は4、11、18日です。

料金：月謝 3,300円(3回分) 定員：15名程度

●申込み・問い合わせ：山中湖交流プラザきらら内  
スポーツ部門・スポーツ教室担当スタッフ(杉山)TEL.20-3111 FAX.20-3112





Just my size Library in YAMANAKAKO.

# 山中湖情報創造館

TEL: 0555-20-2727 / FAX: 0555-62-4000  
 E-mail: info@lib-yamanakako.jp  
 Web Site: http://www.lib-yamanakako.jp/  
 http://www.lib-yamanakako.jp/i/

毎日9:30開館→21:00閉館

(4月から11月まで)

6月の月末休館日は  
30日(火)

文学の森  
6月のネイチャールーム

## 「蘭」Orchid

日時：6月6日(土)  
 集合：午後1時  
 参加費：100円(保険料)  
 案内：野口光男さん  
 (山中湖村自然インストラクター)  
 \*小学生以下は保護者同伴で

## コラム その106

先日、山中湖情報創造館をご利用いただいている方から、作品の中に「山中湖」が登場する小説をご紹介いただきました。山崎豊子著『二つの祖国』です。

30年ほど前にNHK大河ドラマで『山河燃ゆ』と題され、松本幸四郎や西田敏行、三船敏郎らが出演されていたので覚えている方もいらっしゃるかもしれません。太平洋戦争の悲劇や極東軍事裁判を取り上げた物語で、山中湖が登場するのは原作の後半、極東軍事裁判で証言をする田中隆吉(陸

軍少将)が、山中湖畔の別荘に滞在中に呼び出されるくだりが描かれています。田中隆吉に対する評価は、いろいろと分かれるところではありますが、日本の歴史に登場する人物が、この山中湖にゆかりがあったということは、記録しておく必要があると考えています。

山中湖情報創造館では、こうした山中湖が登場する小説に関する情報も集めております。ふと手にした物語に「山中湖」という文字が書いてありましたら、ぜひお知らせください。(文中敬称略)

館長 丸山 高弘

## 父の日の工作 手づくりの「うちわ」をお父さんに!

6月20日(土) 午後1時～3時

大好きなお父さんに

自分で作った「うちわ」をプレゼントしよう!

★小学生以下 ★参加無料 ★未就学児は保護者同伴で

月刊 MONTHly **OLLE TALK** オーレトーク

第9回 「国境」

6月21日(日)

午後1時30分～3時

スウェーデンから日本に移り住んだオーレ・ベリーの経験を出発点にして、一緒に「国境」について考えてみませんか?

## ヨガ Transformation Hatha Yoga

誰にでも無理なくできる、心と体に優しいヨガ

日程：朝クラス(木曜日) 午前10時～11時30分  
 6月4日～7月30日(8回) \*7/23を除く  
 夜クラス(火曜日) 午後7時～8時30分  
 6月2日～7月28日(8回) \*6/30を除く

対象：初心者～経験者  
 講師：コックス 理恵子(ヨガ教師歴11年)  
 参加費：8回 8,000円 / 1回 1,300円  
 連絡先：satorinagomi@gmail.com(コックス 理恵子)

## ボードゲームの日 Board Gaming Day

世界のボードゲームをみんなで楽しんでみませんか?

6月27日(土) 午後3時～6時

☆ガイスター ☆チケット・トゥ・ライド ☆キングオブトーキョー☆カタンの開拓者たち ☆カルカソンヌ  
 ☆RISK ☆プロックス☆Scrabble ☆チェス ☆オセロ ☆トランプ ☆その他・・・

山中湖情報創造館では、6月から毎月1回「ボードゲームの日」を行います。大人も子どもも夢中になる、世界のボードゲームを楽しんでみませんか?

[Board Gaming Day] @ the library Monthly, starting June 27

### ◆ 情報創造館 6月のイベントカレンダー

☆イベント予定は天候等により変更することがあります。ご確認の上お出かけください。電話：20-2727

日付	曜日	イベント名	対象	申込	費用	時間
☆毎週☆	月	月曜日 こどもの時間	☆小さなこどもの優先時間☆			午前10時～午後3時
☆毎週☆	火	PCサロン(パソコン教室)	どなたでも	要	要	午前10時～11時30分
☆毎週☆	火	ヨガ教室	どなたでも	要	要	午後7時～8時30分
☆毎週☆	木	ヨガ教室	どなたでも	要	要	午前10時～11時30分
6日	土	ネイチャールーム「蘭の話」	どなたでも	要	要	午後1時集合
20日	土	父の日工作イベント「手づくりうちわ」	小学生以下	—	—	午後1時～3時
21日	日	OLLE TALK オーレトーク「国境」	どなたでも	—	—	午後1時30分～3時
27日	土	ボードゲームの日 Board Gaming Day	10歳以上	—	—	午後3時～6時
28日	日	フリーマーケット	どなたでも	—	—	午前10時～午後3時
		おはなしタイム	小学生以下	—	—	午後2時～2時30分
		図書館でレゴ	どなたでも	—	—	午前10時～午後3時



# 文学館案内

三島由紀夫文学館 ☎0555-20-2655 徳富蘇峰館 ☎0555-20-2633  
<http://www.mishimayukio.jp> ✉[info@mishimayukio.jp](mailto:info@mishimayukio.jp)  
 開館時間/10:00~16:30(入館は16時まで) 休館日/月曜日(祝祭日の場合は翌日)

7月11日(土)

制作：J-Theater

レクチャー&  
演劇ワークショップ

リーディング  
「熊野」

ここで聴く  
三島由紀夫IV

7月12日(日)

制作：新国立劇場

リーディング  
「道成寺」

アフタートーク

会場：山中湖村公民館

## お申込み方法

個人情報につきましては、第三者への開示、提供、または目的以外の使用等は、ご本人の承諾を得た場合を除き、一切いたしません

電子メール、FAX、往復ハガキのいずれかで、

1) 住所、2) 氏名、3) 電話・FAX 番号、4) 参加をご希望のイベント番号(複数可)を必ず明記の上、三島由紀夫文学館までお申込みください。(メール・FAXは7月10日締切。往復ハガキは、7月3日必着)

- ① 7月11日 レクチャー&演劇ワークショップ
- ② 7月11日 リーディング「熊野」
- ③ 7月12日 リーディング「道成寺」・アフタートーク

なお、複数名でお申込みの場合もそれぞれの、

1) 住所、2) 氏名、3) 電話・FAX 番号、4) 参加をご希望のイベント番号の明記をお願いします。

※ 受付は先着順。人数に余裕がある場合は当日参加も可能です ※ 未就学児童のご参加はご遠慮させていただきます  
 ※ お申込みには必ず返信いたしますので、4日以上(往復はがきは7日以上)経っても返信がない場合は、再度お問い合わせください。

参加費：無料

時間等の詳細につきましては、次月号または三島由紀夫文学館ホームページをご覧ください

## ◆戦後70年、生誕90年、没後45年記念



終戦前後の三島由紀夫

—東大・大蔵省時代—

平成27年5月19日(土)より開催中

戦後70年という節目の年は、三島由紀夫生誕90年・没後45年にあたります。

「仮面の告白」(昭和24年)で職業作家として自立する以前の東大・大蔵省時代。文学的才能は豊かにあるものの、一人の若者にすぎなかった三島由紀夫の青春を、当館の資料を通してご覧ください。



企画展「吉田松陰と徳富蘇峰～蘇峰の収蔵品展～」は、徳富蘇峰館にて開催中です。山中湖村村民の方は無料でご入館できます。ぜひご来館ください。

# つどいの広場 じゃんけんぽん

6月のつどいの広場予定 No.128

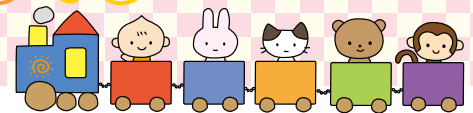

開催日	事業名	開催場所 時間	内容
3日(水)	子育て教室 歯の健康について 講師 山中湖歯科診療所 高村敬純先生	11時～12時	●持ち物 乳幼児用歯ブラシ・タオル・手鏡 (普段お家で使っている歯ブラシでOK) ●乳幼児期の歯の健康についてわかりやすく話して頂き、 又口腔に関しての心配事等の相談及び正しい歯磨きの 仕方についての正しい知識を学びます。
8日(月)	山中保育所 園庭開放	9時～11時	●保育所の広いお庭であそびましょう!
12日(金)	英語で遊ぼう! テリー渡辺さん	11時～	●ネイティブな英語に触れ、親子で英語に親しみましょう! 英語の絵本や英語の歌など身近な英語に触れ、親子で 楽しみましょう!
15日(月)	絵本の読み聞かせ会	つどいの広場 11時15分～	●森の中の絵本館からのお届けです。絵本の楽しさを紹介 してくれます。
17日(水)	子育て教室 ママさんリフレッシュヨガ教室 インストラクター米澤はるか氏	10時30分～ 11時30分	●日頃の育児の疲れや簡単な身体の運動をヨガを通して 身も心もリフレッシュしてみませんか?きつと身体が軽く なり明日からの育児の活力になることでしょ!
19日(金)	子育て教室 第1回子育て相談 講師 健康科学大学 専任講師 鈴木真吾先生	10時30分～ 11時30分	●演題 「子どもの心の発達と親の関わり方」 ●毎日子ども達と向き合いながらの疑問?こんな時はどう 対処したらいいの?私の子育てこれでいいの?等今のマ マさん達の悩みの相談にのっていただきます。
22日(月)	山中保育所 園庭開放	9時～11時	●保育所の広いお庭であそびましょう!
24日(水)	身体測定 情報創造館館長さんによる 絵本の読み聞かせがあります。	つどいの広場 11時～ 10時30分～	●開館時間中ならいつでも測定ができます。 ●情報創造館の館長さんによる、お薦めの絵本の紹介や 楽しいお話会も開催しています。
26日(金)	子育て教室 乳幼児のかかりやすい病気と感染症 講師 富士・東部保健福祉事務所 職員	10時30分～ 11時30分	●乳幼児期にかかりやすい病気や感染症についての予防 法や対処法。その他、こんな時?こんな症状など聞いてみ たいことなどを教えて頂きます。
29日(月)	6月のお誕生会	つどいの広場 11時30分～	●6月生まれのおともだちをお祝います。ランチ参加者は 1品持ち寄り日です。みんなで1品持ち寄ってワイワイ食 べましょう。

●各子育て教室は事前予約が必要です。電話ではお受けできませんので直接広場に遊びに来て頂き申  
込をお願いします。一般の方も参加してみたい教室がありましたら、どんどん利用してみてください。



## 子育て教室 英語で遊ぼう!

本場アメリカの  
ハッピーイースターを  
参加者みんなで楽しみました。

イースターに  
ちなんで  
テリーさんから  
お菓子のプレゼント  
わ~!!



4月24日(金)に英語で遊ぼう!のテリー渡辺さんのご指導の  
下、ハッピーイースターの由来をお話頂いたり卵のカラフルな  
絵付け体験をしました。参加者全員が初めての体験に大喜び!  
アメリカでは卵と共にお菓子も一緒に庭のあちこちに隠し  
て子ども達が見つけて楽しんでいると言う事でした。

## 子どもの日の集い

参加者の  
みなさんの  
力作の  
こいのぼりを前に  
ハイポーズ!!



みなさんの子どもの日の過ごし方はいかがでしたか?  
つどいの広場では、5月1日(金)に一早い“子どもの日の  
集い”を実施しました。親子でこいのぼり作りを楽しんだり、ス  
タッフによる子どもの日の紙芝居を見たり、手あそびをしたり  
してみんなで子どもの日の集いを満喫することが出来ました。



### 平野保育所からのお知らせ

平野保育所では園庭開放を(月曜日～金曜日)の時間9:00～11:00まで毎日行っています。平野保育所の広いお庭であそびま  
せんか。保育所の行事等の都合で利用出来ない事もありますので、確認してから保育所に遊びに行ってください

◎平野保育所 TEL.65-8542



## 山中湖村デイサービスセンターからのお知らせ

### 《営業日の変更》

# 土曜・祝日も営業します。

皆さまのご利用の幅が広がると期待しております。スタッフ一同頑張りますので、よろしくお願いいたします。



デイサービスセンターには、ゴールデンウィーク中もボランティアさんが来てリコーダーを演奏し利用者を楽しませてくれました。素晴らしい音色に、みなさんうっとりしていました。

### ＜臨時休業のお知らせ＞

6月11日(木)に隣接している高圧設備機器の大規模な工事に伴い、終日停電する為デイサービスを臨時休業することになりました。利用者様にはご迷惑をおかけしますが、よろしくお願いいたします。



## 平成27年度 ことばの療育相談 .....

### ことばの発達について、気になる点はありませんか？

山梨県富士ふれあいセンターで、ことばの療育相談を毎月4回開催しています。お子さんの障がいの有無や年齢に関わらず、相談を受け付けています。お気軽にご相談ください。

#### ★ことばの発達に関すること

- ・ことばが出てこない
- ・ことばは出ているけれど、発音が気になる
- ・コミュニケーションが上手く取れない

#### ★その他、どもり・声・食べること・聞こえ等についてことばの発達に関すること

無料で実施しています。  
まずはお気軽にお問い合わせ下さい。

山梨県立富士ふれあいセンター  
ことばの療育相談

電話：0555(72)5533

- 日 程：月4回 木曜日(完全予約制で、1日8名まで個別に対応)
- 会 場：山梨県富士ふれあいセンター
- 対 象 者：本人、保護者、保育・教育・保健・福祉・福祉関係者など
- 相談指導者：保坂 敏男先生

### 《寄付金》 山中湖村体育協会 79,000円

5月20日(水)に村民ゴルフ大会が行なわれ、参加者の皆さんからご寄付を頂きました。ありがとうございました。頂いた寄付金は、様々な事業に役立たせて頂きます。(関連P9)

### 6月の予定

日付	曜日	内容
2・9・16・23・30	火	給食サービス(ひとり暮らし等)
10	水	特別会費(口座引落分)納入締め切り
12	金	紙おむつ配布サービス

ご寄附をいただきました

● 羽田正江様 衣類等

ありがとうございます  
ございました。



Information  
お知らせ・催し・募集

山中湖村役場から

いきいき健康課

TEL(02)9978

■乳児健康相談

日時 6月3日(水)

受付 午後1時～1時30分

対象 平成26年6月、11月、平成27年2月生まれ

場所 村老人福祉しあわせセンター

■2歳児歯科健診

日時 6月16日(火)

受付 午後1時15分～1時45分

対象 平成25年3・4・5・6月生まれ

場所 村老人福祉しあわせセンター

■母子健康手帳の交付

交付 毎週木曜日

時間 午前8時30分～午後5時15分

※都合の悪い方は、いきいき健康課保健師までご連絡ください

場所 いきいき健康課窓口

富士・東部林務環境事務所  
森づくり推進課

■試験(狩猟免許4種類)

実施のお知らせ

日時 8月8日(土)・9日(日)のいずれか1日

※試験日は、申請書受理後に各林務環境事務所が指定します

場所 県立青少年センター内

リバーズ和戸館

(甲府市川田町5-17番地)

申請期間 6月1日(月)～6月30日(火)

受験料 5,200円

問い合わせ 富士・東部林務環境事務所

森づくり推進課

TEL0554(45)7812

富士山科学研究所

※村民は全て参加費無料です

■「もりのおはなしかい」

「えほんのよみきかせ」

日時 6月21日(日)

午前10時30分～午後2時

所要時間1回約40分

場所 富士山科学研究所

対象 幼児～小学校低学年

(対象外の人でも参加可能)

■地域環境観察

「富士山五合目植物観察会」

日時 ①7月25日(土)

午前9時～午後4時

②7月30日(木)

午前9時～午後4時

場所 富士山科学研究所(集合場所)・富士山五合目御中道自然

探勝路(観察場所)

対象 県内の小学4年生以上

(中学生以下は保護者同伴)

※昨年の参加者は不可

参加費 無料

定員 ①45名 ②20名

申込期間(電話にて受付)

6月25日(木)～7月2日(木)

午前9時～午後5時

場所 富士山科学研究所

本館 ホール 生態観察園等

(雨天時は室内にて実施)

対象 県内の小学生と

その保護者

参加費 無料

定員 30名(保護者含む)

申込期間(電話にて受付)

6月18日(木)～6月25日(木)

午前9時～午後5時

場所 山梨県立盲学校

(甲府市下飯田2-10-2)

日時 6月14日(日)13時30分から

会場 甲府市総合市民会館

(甲府市青沼3-5-44)

問い合わせ

※先着順ではありません

※応募者多数の場合は抽選、該当者には7月中旬までに御案内を発送

山梨県富士山科学研究所

TEL(72)6203

山梨県県民生活・男女参画課

「やまなし男(ひと)と女(ひと)とのフォーラム」

日時 6月14日(日)13時30分から

会場 甲府市総合市民会館

(甲府市青沼3-5-44)

基調講演 「待ったなしの地方！ やまなしの未来―男女共同参画社会の実現が人口減少の危機を救う―」

石坂督規氏(東京未来大学教授)

シンポジウム 石坂 督規氏、泉弘恵氏、西田 遙氏、堀内 伸浩氏

申込・問い合わせ

山梨県県民生活男女参画課

TEL055(226)1358

山梨県立盲学校

オープンキャンパス 2015

日時 6月27日(土)

場所 山梨県立盲学校

(甲府市下飯田2-10-2)

参加対象

視覚に障がいのある幼児児童生徒、成人及び保護者

教育・福祉関係及び視覚障がい教育に関心のある方々

本校への入学を検討している方とその家族及び関係者等

問い合わせ

山梨県立盲学校

白倉明美、保坂秀次郎

TEL055(226)3361

山梨県立ろう学校

夏の「きこえ」と「ことば」の相談会

「ろう学校」きこえとことばの相談支援センター」

お子さまの「きこえ」「ことば」のことで不安はありませんか。少しでも不安のある方は、この機会にご相談ください。専門の教員がご相談に応じます。

日時 7月12日(日)～14日(火)

午前9時～午後5時

場所 県立ろう学校

(山梨市大野1009)

対象 0歳児から大学生まで

相談内容 ①「きこえ」と「ことば」に関する悩みの相談②「きこえ」と「ことば」に不安のあるお子さまへのかかわり方について(育児相談)③

「きこえ」と「ことば」に不安のある  
お子さまの生活や学習について(教  
育相談) ④聴力測定 ⑤補聴器相談  
申込期間等

7月8日(水)午後3時迄

(事前に電話かFAXで日時予約)

問い合わせ

ろう学校「きこえとことば」の  
相談支援センター「手塚

Tel 0553(22)1378

Fax 0553(22)6419

**総務省 関東総合通信局**

■電波利用環境保護周知啓発強化期間

総務省では、6月1日から10日  
までを「電波利用環境保護周知  
啓発強化期間」として、電波を正  
しく利用していただくための周  
知啓発活動及び不法無線局の  
取締りを強化します。

電波は暮らしの中で欠かせな  
い大切なものです。電波のルール  
はみんなで守りましょう。

問い合わせ 関東総合通信局

不法無線局による混信・妨害

Tel 03(62636)1939

テレビ・ラジオの受信障害

Tel 03(62638)1945

地上デジタルテレビ放送の受信相談

Tel 03(62638)1944

**富士吉田職業訓練協会**

■2級建築施工管理技術検定

受験準備講座

願書受付期間

6月26日～7月10日

講習日 8月5日(水)から21日間

(合計63時間)

講習時間 午後6時30分～9時30分

対象 2級建築施工管理受験資格該当者

受験料 55,000円

定員 (テキスト代・願書代は別)

先着15名

(5名未満の場合は中止)

締切 8月4日(火)

問い合わせ

富士吉田職業訓練協会

Tel (22) 5214

**山梨県富士・東部  
林務環境事務所環境課**

■2015 桂川源流地域協議会

発足記念シンポジウム

「富士山麓から相模湾へ

113km 水の旅」

日時 6月28日(日)

13時30分開演

場所 富士山科学研究所1階ホール

参加費 無料

内容 (第一部)基調講演

「流域 森里海の循環文明とは」

**富士山マーケット実行委員会**

■第2回富士山マーケット

新鮮な野菜、スイーツや軽食、  
クラフト品など地域で愛される  
ものを集めたマーケットを開催し  
ます。手作り体験、飲食スペース、  
子供が遊べるスペース等も有り  
ます。ぜひお誘い合わせの上お越  
しください。

日時 6月21日(日)10時～15時

場所 丸統青果市場

(富士吉田市上吉田872-1)

問い合わせ

富士山マーケット実行委員会

(アーサロンマース内)山崎

Tel (23) 95084

安田喜憲氏(ふじのくに地球環

境史ミュージアム館長・静岡県補

佐官/現在 立命館大学環境太

平洋文明研究センター長・国際日

本文化研究センター名誉教授/

前 東北大学大学院教授

(第2部)パネルディスカッション

地元の漁業・林業関係者・水質研

究者と共に、パネルディスカッシ

ョンを行います

(ゲスト)環境省大臣官房審議官

中井徳太郎 氏

主催 桂川源流地域協議会/

桂川東部地域協議会

問い合わせ 山梨県富士・東部

林務環境事務所環境課(本山)

Tel 0554(45)7811



**今月の表紙の写真!**

**保育所の子供達と  
長寿会による農作業**

5月14日(木)山中保育所、5月18日(月)平野保育所で農作業が行われました。児童は長寿会の皆さんから苗や種の植え方を教わり、熱心に農作業に取り組みました。ほうれん草、さつまいも、茄子など様々な野菜を植え、収穫するのが今から楽しみです。

**「広報やまなかこ」  
無料アプリ  
配信の紹介**

**「i広報紙」とは?**

毎月1日に発行している「広報やまなかこ」が電子書籍になり、無料アプリ「i広報紙」を利用してスマートフォンやタブレット端末で閲覧できるようになりました。

**アプリで読むには**

- ①下記の手順でアプリをダウンロード
- ②山梨県山中湖村を居住設定 これで設定終了です。

**「i広報紙」のダウンロード方法**

- iPhone、iPod touch、iPadの場合  
アップル社が運営するApp Store (アップルストア) から無料でダウンロードできます。(QRコードからでもダウンロードが可能です。)
- Androidの場合  
グーグル社が運営するGoogle Play (グーグルプレイ) から無料でダウンロードできます。(QRコードからでもダウンロードが可能です。)



# 6月の行事予定



日 SUN	月 MON	火 TUE	水 WED	木 THU	金 FRI	土 SAT
31	1 赤口 	2 先勝 	3 友引 乳児健康相談 (P18) 	4 先負 	5 仏滅 人権相談 	6 大安
7 赤口 立入日	8 先勝 	9 友引 山中湖村長寿会 スポーツ大会 (P5) 	10 先負 	11 仏滅 	12 大安 	13 赤口
14 先勝 立入日	15 友引 	16 大安 2歳児歯科健診 (P18) 	17 赤口 	18 先勝 	19 友引 地域リサイクル役場 下駐車場 a.m.9:00~11:00 	20 先負
21 仏滅 立入日	22 大安 	23 赤口 	24 先勝 一斉清掃 a.m.6:00~ 	25 友引 立入日 	26 先負 立入日 	27 仏滅 立入日
28 大安 立入日	29 赤口 	30 先勝 乳がん・骨粗しょう症 車検診 (5月号 P9) 	1	2	3	4

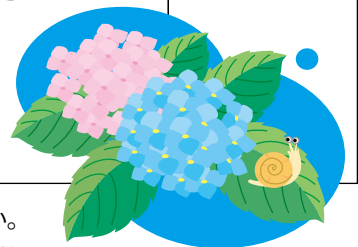

- 図書館=山中湖情報創造館閉館日 ※開館時間 (a.m.9:30~p.m.9:00) 詳しくはP14をご覧ください。
- 可燃物収集日 不燃物収集日 PETボトル収集日 a.m.8:30までに指定の場所に出してください。
- 持込(可燃・不燃) 持込(可燃のみ)=クリーンセンターへ直接搬入可能日 (a.m.9:00~11:00 p.m.1:00~4:00)
- 立入日=北富士演習場立ち入り許可日

山中湖村の人口と世帯 (平成27年5月1日現在) ( )は前月比

人口				世帯数
男	女	計	内外国人	
2,938 (+5)	2,925 (+6)	5,863 (+11)	147 (+16)	2,324 (+20)

戸籍の窓 四月届出分

おめでとう(誕生)	おしあわせに(結婚)	おめでとう(誕生)
榎屋 天野 夜山 渡邊 氏名 正造 登美子 とく 邦夫 (78)(70)(88)(89)(歳) 信司 敬市 徳隆 届出人	おくやみ(死亡) 吉倉 長田 渡邊 梶浦 小笠原 海老澤 波邊 榎屋 氏名 和佳子 庄司 えりさ 丞 春香 庸介 孝浩 (平野) (山中) (山中) (山中) 地区名	坂本 坂本 太田 氏名 澄恋 愛瑠 立世 和也 祐貴 和宏 保護者

