



広報やまなかこ  
**Yamanakako**  
PUBLIC INFORMATION



トピックス

- 平成27年 ふるさと納税寄付金の実績報告 02
- 山中湖村総合防災訓練のお知らせ 03
- 教育委員会だより 夏休みの過ごし方 04
- 児童扶養手当、ひとり親家庭医療費助成事業について 08

**8月**  
2016.August

No.406

平成27年度

# 「ふるさと納税寄附金」の実績報告

〔寄附実績〕7件 〔寄附金額〕1,300千円

## ◎希望使途と活用内容

希望使途	寄附金額	活用内容
自然環境に関する取り組み	220千円	可燃物処理施設維持管理事業(不法投棄に係る処理等)
地域活性化に関する取り組み	10千円	まちづくり事業(村有地の整備等)
青少年育成に関する取り組み	220千円	情報ライブラリー維持管理事業(図書購入等)
村政一般に対する寄附	850千円	行政改革推進、防犯灯のLED化等

## ◎寄附者紹介(氏名・住所の公表にご了承いただいた方をご紹介します。順不同。)

藤原 有三 様(東京都)      増田 克芳 様(神奈川県)      福井 三郎 様(神奈川県)  
福井 正枝 様(神奈川県)      松村 明 様(東京都)

本村に対しまして、多くのご寄附をいただき、ありがとうございました。

平成28年4月より、ふるさと納税をリニューアルしました。

## 4月～6月までの寄附件数と金額

〔寄附件数〕404件 〔寄附金額〕8,361千円

ふるさと納税を通じて、山中湖村の魅力を全国に発信し、観光・産業の活性化に繋がっていきたいと思っています。住民の皆さまも、村外にお住まいのご家族やご親戚、ご友人などに「山中湖村ふるさと納税寄附金」をご紹介します。

## 夏のごみ処理業務のお知らせ

### ◎夏のシーズン(8月1日～8月31日)におけるごみ処理業務は、次のとおりです。

#### 収集業務

- ★可燃物(燃えるごみ)      月・水・木・金・土曜日
- ★不燃物(燃えないごみ)      火曜日
- ★PET(ペットボトル)      第1・第3木曜日

- \*必ず各村指定袋を使用し、午前8時30分までに収集経路に出してください。  
(指定袋以外や村で決められていることが守られていない場合は、収集致しませんのでご注意ください。)
- \*日曜・祭日の収集はしておりませんので、ごみを出さないでください。

#### 持込業務

- ★曜日:月～土曜日  
(火曜日は不燃物の持ち込みは出来ません。)
- ★時間:午前8時30分～11時 ・ 午後1時～4時

- \*日曜・祭日の業務はしておりませんので、ごみは持込まないでください。
- \*搬入道路はカーブが多く交通量も増えますので、スピードの出し過ぎや無理な追い越しは止めましょう。
- \*荷台はネット等で覆い、ごみが飛散しないように注意してください。  
また、飛散した場合は速やかに回収してください。
- \*施設内では職員の指示に従い、業務が速やかに行なえるようご協力ください。

一人一人がマナーを守り、美しい観光地づくりを進めましょう。

お問い合わせは山中湖村クリーンセンター TEL62-5374 まで



# 山中湖村総合防災訓練に参加しましょう

平成28年9月1日(木)に山中湖村総合防災訓練を実施します。

村内4箇所の施設で、それぞれ避難所開設運営訓練と応急手当訓練、消防団初動対応訓練を実施し、その後、役場駐車場において自衛隊による炊き出し訓練、日本救助犬協会による災害救助犬の展示訓練等を行う予定です。

また、各家庭においても、自宅で参加できる訓練「シェイクアウト訓練(1分間の村内一斉防災行動訓練)」[「白タオル訓練」]への参加をお願いします。

災害は明日にでも私たちの村で起こるかもしれません。自分の身はもちろんのこと、大切な家族や地域を守るため、日頃の備えや地域での助け合いが大切です。

村民の皆様の参加ご協力をお願いします。

## 日時

平成28年9月1日(木) 午前8時～正午まで(予定)

## 場所

- ・山中湖村公民館
- ・長池コミュニティセンター
- ・平野コミュニティセンター
- ・旭日丘公民館

## 内容

・各家庭、事業所

### 1) シェイクアウト訓練 午前8時～

午前8時に防災行政無線及びエリアメールで訓練情報を配信します。これを合図に3つの安全行動(①姿勢を低く、②頭や体を守り、③揺れがおさまるまで動かない)を約1分間行う訓練です。

### 2) 白色タオルの掲示 シェイクアウト訓練終了後

地震など災害が発生した場合、ご家族の無事が確認できたら、「我が家は大丈夫」の目印として、玄関先に「白色タオル」を掲示してください。

・村内4施設 午前9時15分頃～

### 1) 避難所開設運営訓練、応急手当訓練(AED操作)、消防団初動対応訓練

・役場駐車場 午前11時15分頃～

### 1) 自衛隊による炊き出し訓練、日本救助犬協会による災害救助犬の展示訓練

※内容等、一部変更する可能性があります。ご了承ください。

## 災害に備えて備蓄をしましょう!

大規模な災害等の発生時に備えて、各家庭や事業所で非常食や必要物資を準備しておきましょう。大規模な災害が発生した場合、次のようなことが想定されます。

- 1) 交通遮断等により、食料や物資の供給が途絶える
- 2) 買占め等により、食料や物資が購入できない
- 3) 電気やガスの供給が途絶える(停電など)
- 4) 大雪などにより家から出ることができない

このような場合に備えて3日以上、できれば一週間程度の必要な物資等を備蓄しましょう。

問い合わせ 総務課 防災係 TEL62-1111

# 第48回 山中湖村敬老会のお知らせ

## 日時

9月13日(火)  
午前11時～(受付10時30分～)

## 場所

紅富士の湯(2階大広間)

## 対象者

昭和23年4月1日以前生まれの方

敬老会に参加を希望される方は、各地区の長寿会理事または、いきいき健康課へ**8月31日(水)まで**に、お申し込みください。

## 敬老会 余興 出演者募集!

今年開催する敬老会で演芸を披露して下さる方を5組ほど募集します。

普段、趣味や生きがいとして活動されている芸や技を、ぜひ敬老会でご披露ください。(手品、ものまね、歌、音楽、舞踊、漫才、落語など何でもOKです。)余興に出演可能な方は、8月31日(水)までに、いきいき健康課へご連絡ください。

問い合わせ いきいき健康課 福祉係 TEL.62-9976

# 教育委員会だより

山中湖村教育委員会  
TEL 62・3813

暑い中お見舞い申し上げます。

## 子どもたちが有意義な夏休みを過ごせますように！ 地域の皆さまへ（お願い）

いよいよ8月！夏本番となりました。それぞれの地域において子ども達は、夏休みを楽しんでいることと思います。夏休みは、子ども達が家庭や地域社会の中で自立心や社会性を身に付ける良い機会となります。特に、地域社会は、子ども達にとって同世代の仲間との人間関係をはぐくむ場だけではなく、世代を超えた交流を広げる場でもあります。子ども達が、健やかに成長するために、「学校」や「家庭」とは異なる「地域の教育力」を生かしていただくことを願います。

村内小中学校の夏休みは今月22日(月)までです。

具体的には、

### ①子ども達にやさしい言葉かけをお願いします。

◎小さなことでも良い行為には、【偉いね】【すごいね】【いい子だね】等のほめ言葉を伝えてください。

地域の大人の一言は、大きな影響力を子どももの心に与えます。

### ②子ども達の健全な成長を育てる環境作りにご協力ください。

◎未成年者に飲酒・喫煙をさせないように努めてください。【特に、報湖祭及び各地区の祭典等】

◎子ども達の非行を目にしたら、注意していただくか学校または教育委員会にご一報ください。

◎不審者を見かけたり、気になることがありましたら、教育委員会あるいは、警察へご連絡ください。

### ③交通事故防止にご協力をお願いします。

◎最も危険が予想されることは、子どもの飛びだし及び自転車での走行です。「ヘルメットを着用していない」「あるいは「危険な走行をしている」小中学生を見かけたら、一言注意をお願いします。

### ④子ども達の地域活動を支援してください。

◎地域の行事には、親子で参加できるような呼びかけをして下さい。

◎社会の基本的なきまりを守ることを教えましょう。

### 連絡先

・村教育委員会	TEL 62・3813	・山中湖駐在所	TEL 62・2431
・山中小学校	TEL 62・0079	・東小学校	TEL 65・8152
・山中湖中学校	TEL 62・0103	・吉田高校	TEL 22・2540
・富士北陵高校	TEL 22・4161	・富士河口湖高校	TEL 73・2511
・ひばりが丘高校	TEL 22・8015	・富士学苑高校	TEL 22・0696

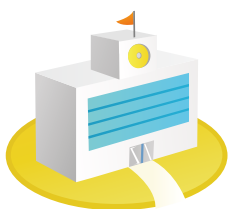

## 村民プール利用案内

### 一般開放日時

平成28年8月31日(水)まで

◎月曜日～日曜日(毎日)

午前 10時00分～正午

午後 1時30分～4時30分

### プール料金について

	大人	高校生以下	中学生以下
村民	300円	100円	無料※
一般	600円	600円	600円

※山中湖村子ども・子育て支援事業計画により、山中湖村住民の中学生以下は、使用料免除(無料)となります。

### WELCOMEカードご利用について

大人 600円→300円  
高校生以下 600円→100円

(入館時にカードを提示してください。)

問い合わせ先 / ◎山中湖村教育委員会 TEL.62-3813 ◎プール併用村民体育館 TEL.62-3731



## 村史ミニ企画展

# 「富士ニューグランド・ホテルと山中湖」

開催のご案内

かつて旭日丘公民館とその一帯には、「富士ニューグランド・ホテル」が営業し、国内外からの多くの利用客で賑わっていたことを覚えていらっしゃいますか？

昭和12年(1937)に開催された「第7回世界教育会議」では、「日本文化講座」の会場に選ばれ、この山中湖から9カ国164名の参加者に日本文化の発信と教育・文化交流が促進されたのです。それはまさに、山中湖村と国際交流の出会いでもありました。

このたび教育委員会では、村史編纂事業に伴い収集した開業当時の貴重な写真や、ホテル本社が所蔵する広告等の歴史資料の一部について、小規模ではありますがパネル展示にてご紹介いたします。

在りし日の優雅な面影と懐かしい湖畔の雰囲気をご堪能ください。

**会場** 旭日丘公民館(山中湖村平野506-624)

**会期** 8月1日(月)～8月31日(水) ※土・日・祝日を除く

**時間** 10時～16時

※見学をご希望の方は、教育委員会までお問い合わせください。

問い合わせ 山中湖村教育委員会 TEL.62-3813

## 山中小6年 杉浦早咲さん 陸上100m 県大会優勝! 全国大会へ

平成28年7月3日(日)山梨中銀スタジアムにおいて「第32回全国小学生陸上競技交流会山梨県予選会」が開催され、山中小学校6年生杉浦早咲さんがトラックの部小学校6年女子100mに出場し、14.07秒の好タイムで見事優勝しました。

この予選会を優勝した杉浦さんは、8月19日・20日に神奈川県・日産スタジアムにて行われる、「日清食品カップ」第32回全国小学生陸上競技交流大会に出場します。

皆さんのあたたかい声援をお願いします。



## 北麓スターズ 関東大会出場!!おめでとう 第9回GasOneカップ 学童軟式野球大会 山梨県優勝

6月25日・26日・7月2日に甲府市緑ヶ丘球場他で開催された第9回GasOneカップ学童軟式少年野球県大会に、北麓スターズが南都留地区代表として出場しました。

北麓スターズは(山中少年野球団・山中湖東スポーツ少年団・忍野少年野球・西桂少年野球)の6年生で構成されたチームです。

県内各地区の代表28チームで山梨県頂点を目指して熱戦を展開しました。北麓スターズは順調に勝ち進み、決勝で甲府地区代表の甲府EASTを破り、見事優勝を飾りました。

8月13日から埼玉県にて開催される関東大会に山梨県代表として出場します。

選手の皆さん、誠におめでとうございます。

また、地域の方々には温かいご声援をいただきありがとうございました。





納税者の方々から寄せられた質問の中から主なものを抜粋し、Q & Aとして掲載します。8月号は、住民税(村民税)について、よくある質問を掲載します。

Q

住民税は、市町村によって計算方法(税額)は違うのか？

A

住民税は、均等割(村民税3,500円・県民税2,000円)と所得割の合計額ですが、税率は基本的に全国共通です。(村民税6%・県民税4%)  
前年度に比べ、税額が変わっていた場合は、所得(収入)の増減、所得控除(社会保険料、医療費控除、生命保険料等)又は扶養控除等に変更があったものと思われます。

Q

私は一人暮らしで、前年中は収入がありませんでした。収入がなくても住民税の申告をしなければならぬのですか？

A

前年度に収入が無かった方も、各種証明書の発行、国民健康保険税の算定や軽減判定、介護保険料等の算定資料に申告が必要となります。所得がなくても、住民税の申告は必ず行ってください。

Q

私は、遺族年金で生活しています。住民税はかかりますか？また、住民税が課税されない所得とは？

A

遺族年金は、課税されません。基本的に住民税は、すべての所得について課税されますが、公益上または政策上の理由などにより、障害年金・雇用保険の失業給付・通動手当の一部の一定額も課税されません。

Q

私は今年の3月20日に山中湖村からA市に転出しました。年の途中で転出した場合、住民税はどちらの市町村で課税されるのか？

A

住民税は、当該年度の1月1日現在で居住していた市町村での課税になります。この場合、1月1日は山中湖村に居住していたので、平成28年度分の住民税は、山中湖村にお納めいただくこととなります。ただし、生活の拠点がA市にあると確認された場合は、地方税法294条の規定によりA市で課税される場合もあります。

Q

私は、勤めていた会社を昨年10月に退職、今年になつてまだ再就職していません。しかし、平成28年度の住民税の納税通知書が送られてきましたが、どうしてですか？

A

住民税は、前年の1年間(1月～12月)の所得を基に課税される税金です。この場合、1月から10月まで勤めていた時の所得に対し課税されたので、納税通知書を送付しています。

Q

確定申告を済ませているが、内容に誤りがありました。この場合どのようになれば良いか？

A

最寄りの税務署(山中湖村の場合、大月税務署)に更正の請求ができます。また、これを基に住民税も更正(修正)となります。詳しくは、大月税務署(TEL 0554・22・3151)へお問い合わせください。

今月は、村県民税(第2期)、国民健康保険税(第2期)の納期限です。

税金は納期限内に納めましょう！

納期限・口座振替日：**8月31日(水)**

こくみん  
ねんきん

# 国民年金保険料は 納付期限までに納めましょう

平成28年4月分から平成29年3月分までの国民年金保険料は、月額16,260円です。

保険料は、日本年金機構から送られる納付書により、金融機関・郵便局・コンビニで納めることができます。

また、クレジットカードによる納付やインターネット等を利用しての納付、そして便利でお得な口座振替もあります。

日本年金機構では、国民年金保険料を納期限までに納めていただけない方に対して、電話、書面、面談により早期に納めていただくよう案内をおこなっております。

未納のまま放置されると、強制徴収の手続きによって督促を行い、指定された期間までに納付が無い場合は、延滞金が課されるだけでなく、※納付義務のある方の財産を差し押さえることがありますので、早めの納付をお願いします。

所得が少ないなど保険料の納付が困難な場合は、免除される制度や猶予される制度がありますので、市区役所・町村役場の国民年金窓口へご相談するようお願いいたします。

※納付義務者は被保険者本人、連帯して納付する義務を負う配偶者及び世帯主になります。

## 山梨県後期高齢者医療広域連合よりお知らせ

### 山梨県後期高齢者医療広域連合シンボルマーク募集

山梨県後期高齢者医療広域連合では、広報活動の一環として医療制度の更なる向上と周知等を目的に「山梨県後期高齢者医療広域連合シンボルマーク」を募集することとなりました!

決定したシンボルマークは、山梨県後期高齢者医療広域連合の名刺や封筒、各種印刷物、ホームページ等で広く活用します。

**応募内容** 親しみやすくシンプルなデザイン

**応募資格** どなたでも可能です

**応募期間** 8月1日(月)～9月30日(金)必着

**応募方法** 作品と作品の解説、住所、氏名、年齢、電話番号、職業を記入の上、郵送または電子メールで

①郵送先  
〒400-8587 甲府市蓬沢一丁目15番35号 山梨県自治会館2階  
山梨県後期高齢者医療広域連合

②電子メール  
・4MB以内の画像データ(JEPG、PDF形式)を添付  
・kouho@yamanashi-iryoukouiki.jp

**採用作品** 1点(賞品:山梨県特産品3万円相当)

**問い合わせ先** 山梨県後期高齢者医療広域連合 総務課 TEL:055-236-5671

**フェイスブック開始!**

後期高齢被保険者の方だけでなくより多くの方に制度を知っていただくという目的からフェイスブックページの運用を開始しました。

<https://www.facebook.com/yamanashi.iryoukouiki/>

# 児童扶養手当

## 児童扶養手当とは？

父母の離婚などで、父または母と生計を同じくしていない、子どもを養育している家庭（ひとり親家庭）の生活の安定と自立の促進に寄与し、子どもの福祉の増進を図ることを目的として、支給される手当です。

## 支給対象は？

次の①～⑤のいずれかに該当する子どもについて、父（母）がその子どもを監護し、かつ、生計を同じくしている場合に支給されます。※個々のご家庭が支給要件に該当するかについては、いきいき健康課にご相談ください。

- ①父母が婚姻を解消した子ども
- ②父（母）が死亡した子ども
- ③父（母）が一定程度の障害の状態にある子ども
- ④父（母）の生死が明らかでない子ども
- ⑤そのほか父（母）が1年以上遺棄している子ども、父（母）が1年以上拘禁されている子ども、母が婚姻によらないで懐胎した子ども、父（母）が配偶者からの暴力により保護命令を受けた子どもなど

## 手当額（月額）は？

受給資格者（ひとり親家庭の父や母など）が監護・養育する子どもの数や受給資格者や受給資格者と同居している家族の所得などにより決められます。

<児童1人の場合> 全部支給:42,330円、一部支給:42,320円～9,990円

<児童2人以上の加算額> 2人目 10,000円～5,000円、3人目以降1人につき 6,000円～3,000円

## 申請書類は？

- ◎児童扶養手当認定申請書
- ◎戸籍謄本
- ◎前年か前々年の所得証明書（該当年度は申請月によって異なります）

## 現況届の提出

受給資格者は、毎年8月に、「現況届」を提出することになっています。これに基づき、その年の8月から翌年の7月分の受給資格と手当額の審査を行います。対象者には、通知を送ります。（現在、支給停止の方も提出が必要です。）

※注1） 3カ月以上遅れる場合は、「現況届遅延理由書」を添付してください。

※注2） 現況届を2年間提出しなければ、時効により、その間の手当の受給権が消滅し、受給資格も喪失処分となります。

<現況届の受付> 役場より、受付日を通知しますので、都合の悪い方はご連絡ください。

# ひとり親家庭医療費助成事業

ひとり親家庭の親と児童、父母のない児童が病気やけがで通院、入院した場合に本人の負担した費用（保険適用分）を助成します。

## 支給対象は？

- ◎母子・父子家庭で18歳以下の児童を扶養している・前年度あるいは前々年度の所得税が非課税である（該当年度は申請月によって異なります）
- ◎申請者と同居している家族の所得額が限度額以下である。

## 申請書類は？

- ◎ひとり親家庭医療費受給資格認定（更新）申請書
  - ◎申請者および対象児童の保険証
- ※現在、受給されている方も、毎年8月に更新の手続きが必要です。詳しくはお問い合わせください。

お問い合わせ いきいき健康課 福祉係 TEL.62-9976



## チーム山中湖「お茶会」が開催されました。

高齢者の互助活動であるチーム山中湖主催の「お茶会」が7月12日に開催され、54名の住民が参加してくださいました。

90歳過ぎの参加者からも「あー楽しかった!」と大好評です。

男性の料理教室参加者が手作りおやつを作ってくれました。



シンガーソングライターでこさんが、さわやかな歌声を披露



交流会では、自己紹介や近況報告をしながら、初めて出会う方とお話をする場面もありました。また、参加者の中には「10年ぶりに会った」と再会を喜ぶ姿が見られました。

## 1歳のお子さん、年長さんのお子さんはMR(麻しん風しん)ワクチンの接種を忘れずにしましょう

第1期・2期の対象の人は、忘れずにMRワクチンを接種しましょう。第1期のワクチンを接種した人も、免疫を高めるために第2期の接種が必要です。

★対象・期間…下表のとおり。医療機関に母子手帳と予診表(黄土色)を持参してください。

★回数…各期1回

★費用…無料



	対 象	実施期間
第1期	生後12か月以上24か月未満	通年
第2期	平成22年4月2日～23年4月1日生まれ (平成29年4月から小学校に就学予定の人)	平成29年3月31日まで ※期間までに接種出来ない場合、自費扱いになります。風邪などが流行る時期の前に、早めの接種をお勧めします。



# 山中湖いきいきプラン

今回は、6月18日に甲府総合市民会館で開かれた、「やまなし男と女のフォーラム」についてお話しします。毎年6月に開催されるこのフォーラムは、社会の男女のあり方について、講演やシンポジウムを通していろいろな視点で議論啓蒙していきます。

今回の主題は「マンガから読み解く女と男・社会の変化」と題して、東京大学の岩川ありさ先生が講演してくださいました。講演では、マンガで描かれる家族構成や社会情勢を例にあげて、

- 今当たり前の人間・個人の社会的な権利は、先人の働きにより得られたこと(参政権や基本的人権など)

を中心に話をされていました。少々歴史的な話となりましたが、アニメーション映像なども差し込んだ講演だったので、飽きずに話を聞くことができました。

講演の後には、山梨県で現在活躍している20代の若手起業家や学生3名をシンポジストとしてシンポジウムが行われました。シンポジストの3人はそれぞれ自らの経験を生かして、山梨で自分にできることを見出し実践している立派な方々でした。議論の内容は少子高齢化についてでした。3名ともそれぞれ自らの意見を出し合っていました。共通して言えることは、

- 自分で今実践していることをさらに継続させていくことで、地域(山梨)の良いところを発見する
- 良いところは実物でも無形物でも関係なく、その「良いもの」をSNSなどのツールを使って発信する
- 山梨に来てもらう、もしくは住んでもらう

でした。今の若い人らしい意見だと思いました。シンポジウムの最後にはこの議論に対する質疑応答がありました。その中で年配の女性の方が少子高齢化の解決策は山梨に住んで結婚して子供を産むことだという意見を投げかけていました。

若い方は地域の良いところを発信することに重きを置いた意見に対して、年配の方は結婚・出産に重きを置いているという世代間の意見の差がとても印象的でした。

時々このような講演・シンポジウムに足を運んではいかがでしょうか。

世代間の意見や個々人の意見・思いなど聞くだけでも価値があります。

## 行政相談を気軽に利用してみませんか？

行政相談は、あなたの身近な相談相手です。(行政相談員は、総務大臣が法律に基づいて委嘱しています。)役所の仕事で困ったこと・知りたいことは……。なんでも気軽にご相談ください。

**秘密厳守・無料**

◆日時 8月26日(金) 午後1時～午後3時 ◆場所 役場 総務課前 相談室

◆行政相談員 羽田隆司

詳細につきましては、役場総務課 Tel.62-1111にお問い合わせください。

次回は、10月28日(金)

行政相談員・民生委員・人権擁護委員・保護司による合同相談会を開催します。

# 富士吉田交通安全協会山中湖支部から お知らせです

現在、山梨県内で高齢者や二輪車に関係する死亡事故が多発しているほか、死亡事故に至らない重篤事故も増加しています。

また、飲酒運転に伴う事故も未だに後を絶たない等、本年の県下の交通情勢は、深刻な状況にあります。

## 7・8月重点期間実施中

### 全席シートベルト・チャイルドシート着用徹底運動

#### 重点目標

- 1 高齢者と子どもの交通事故防止
- 2 全ての座席のシートベルトとチャイルドシートの正しい着用の徹底
- 3 自転車の安全利用の推進
- 4 飲酒運転はしないさせない絶対に
- 5 二輪車の交通事故防止

昨年度の県内一般道における運転席のシートベルト着用率は、98.8%（全国平均98.4%）と全国平均を上回る高い水準にありますが、後部座席の着用率は、36.0%（全国平均35.1%）と依然として低い状況となっています。

チャイルドシートの着用率は、59.6%（全国平均62.7%）と、全国平均を下回っています。事故はどんなに自分が気を付けても相手があります。

**車に乗る際にはすべての座席でシートベルトを着用し衝撃から身を守りましょう。**

### 「夏の交通事故防止県民運動（7月21日～8月20日）」実施中

児童や生徒の夏休みと夏の行楽シーズンが重なる夏季において、交通事故の多発が懸念されるため、交通ルールの遵守と正しい交通マナーの実践を徹底し交通事故防止を図りましょう。

## ぴゅあ富士開催イベント

問い合わせ

ぴゅあ富士（都留市中央3-9-3）TEL.0554-45-1666

8月10日(水)

夏休み!キッズお仕事体験講座 イタリアンシェフ体験

10:00～12:00

～小麦粉から「ピチ」を作ってみよう～

8月10日(水)

夏休み!キッズお仕事体験講座 映像クリエイター体験

13:30～15:30

～ニュース番組を作ってみよう～

8月20日(土)

スモールビジネススタートアップ講座 夢を形にするための「マインドセット」

13:00～16:30

①心の整え方 ②コンセプトと行動計画

8月27日(土)

ともすく広場

10:30～12:00

8月27日(土)

おしゃべりカフェ 女性異業種交流会 「郡内の今とこれからを語ろう」

13:30～15:30

# 宝くじの助成金で 平野区では子供神輿を購入しました。

一般財団法人自治総合センターでは、宝くじの収益によるコミュニティ助成事業を行っています。この事業は、宝くじの社会貢献広報事業として、コミュニティ活動に必要な備品や集会施設の整備等に対して助成を行うものです。

今年度は、この助成事業の一般コミュニティ助成事業で平野区が採択され、子供神輿1基を購入し、7月14日・15日に行われた平野天満宮祭典におきまして披露をしました。



## 大切な命を救うために・・・ 山中湖村消防団普通救命講習

平成28年6月28日(火)・29日(水)の二日間に渡り、山中湖村公民館・平野コミュニティセンターにおいて、消防団普通救命講習会を開催しました。

講習会には合計83名の団員が参加し、応急手当の必要性のほか重篤な傷病者の救命にかかわる心肺蘇生法に加えて、AED(自動体外式除細動器)の取扱や大出血時の止血法などを学びました。

指導員に富士五湖消防本部の方々の協力を得て、実技主体の講習を実施することができました。



## 第6回

# 山中湖クリーンアップ作戦を実施しました!



第6回山中湖クリーンアップ作戦を6月22日(水)に実施いたしました。

今回、6回目の実施については山中湖村役場の職員を中心に湖畔に散乱していたゴミ、流木などを回収しました。また、昨年度に引き続き、不要となった廃看板の撤去も行いました。

着実にゴミの量は減少しております。「富士山にいちばん近い湖」として、より美しくなった山中湖の景観を村民全員で維持し、これからも皆さんで世界に誇れる美しい観光地づくりを目指していきましょう!

■処理状況 ◎可燃物/4,460kg ◎不燃物/70kg ◎廃タイヤ/7本  
◎廃看板/20基 ◎廃船/1艇

## お知らせ

# 「屋外広告物セミナー」が開催されます

屋外広告物は、無秩序に設置されると、街並みや自然景観を乱す原因になります。また、老朽化による落下などの事故を防ぐため、日頃の点検や補修も重要です。

このセミナーでは、9月10日の「屋外広告物の日」にあたり、屋外広告物の安全性について考えます。広告物を設置している事業主の方や広告業者の方など、お気軽にご参加ください。

- ◆日時 9月7日(水) 午後2時～午後4時
- ◆場所 甲府市役所 6階大会議室
- ◆講師 山畑 信博氏 (東北芸術工科大学デザイン工学部建築・環境デザイン学科 教授)
- ◆参加費 無料
- ◆対象 どなたでも参加できます。
- ◆定員 100名程度
- ◆申込 次の申込先へ氏名、人数などをご連絡ください。
- ◆問い合わせ・申込先 山梨県県土整備部県土整備総務課景観づくり推進室  
TEL055-223-1325 FAX055-223-1857

企画まちづくり課 まちづくり推進係 TEL62-9971

## 8月開催 イベント情報

8月に村内で開催されるイベント情報をご紹介します。尚、イベントの予定は変更になる場合がございます。

開催日	イベント名	開催場所	内容
1日	報湖祭	各区	文豪、徳富蘇峰によって報湖祭と命名され、災難が無いように湖の恵に感謝と祈りを捧げるお祭り。夜には、4つの地区に分かれて盛大な花火大会が行われます。
1～2日 5～7日	ハリモミ純林ガイドツアー	ハリモミ純林	国指定の天然記念物で通常は立ち入ることのできないハリモミ純林をガイドと共に歩くエコツアーです。
6日	2016トーキョースカジャンポリー	交流プラザきらら	東京スカパラダイスオーケストラによる野外フェスです。
6日	星空観察&ナイトウォーキング	村営キャンプ場	文学の森を歩き、湖畔へ行き夏の星空を観察するナイトツアーです。9月17日にも予定されております。
11日	ブルーレークビート定期演奏会	交流プラザきらら	山中湖中学校ジャズバンド部「ブルーレークビート」による演奏会です。【入場無料】
13日	5th富士山野外映画上映会	交流プラザきらら	野外劇場での映画上映会です。雨天等の場合14日へ延期となります。【入場無料】 上映作品「キツツキと雨」
14日	山中湖エコウオーク	交流プラザきらら～みさき散策コース	交流プラザからみさきまでを湖畔沿いに歩き、みさきの湿地とブナの原生林に生息する季節ごとの多様な植物を、ガイドが同行して説明しながらツアーを行います。
21日	山中湖エコウオーク	交流プラザきらら～大平山ハイキングコース	花の種類が豊富な大平山を、ガイドが同行して植物観察などをしながらハイキングをします。
26～28日	スイートラブシャワー2016	交流プラザきらら	山中湖村での開催が10回を迎える、スペースシャワーTVによる音楽フェスです。
7/23～9/30	バードコールづくり	村営キャンプ場	木片と金属ネジを使って鳥の鳴き声そっくりの音を出す道具「バードコール」を作ります。【要予約】
7/23～9/30	フォレストフラッグづくり	村営キャンプ場	キャンプ場にある葉っぱや小枝を集め、布にペインティングしてオリジナルのフラッグを作ります。【要予約】
7/23～9/30	手作りキャンドルづくり	村営キャンプ場	カラフルな色をつけたりアロマオイルで好みの匂いを付けたりしてオリジナルのキャンドルを作ります。【要予約】

問い合わせ ◎観光課 TEL.62-9977 ◎村営キャンプ場 TEL.62-0146 ◎交流プラザきらら TEL.20-3111

## 花の都公園 夏のイベント『夏の清風』

■開催期間：平成28年7月16日(土)～8月31日(水)

■イベント予定

- ◆株数日本一!サンパチェンス エコガーデン  
◀開花中～10月上旬▶  
※サンパチェンスは大気汚染物質の浄化能力が高い植物として証明されています
- ◆100万本の百日草畑◀開花中～10月上旬▶
- ◆清流の里 アナベル(アジサイ)◀開花中～8月中旬▶
- ◆15万本のヒマワリ畑◀8月中旬～8月下旬▶
- ◆トウモロコシ摘み取り体験◀8月上旬～9月中旬▶
- ◆百日草摘み取り体験◀8月上旬～9月中旬▶
- ◆ヒマワリ畑・トウモロコシ畑迷路

※イベントの詳細は花の都公園ホームページをご覧ください

※開花時期は天候等により前後する場合があります

※村民の皆さんへ：村民証の提示で入園料・駐車料が無料となりますのでお気軽にお越しください



公式  
facebookも  
運用中!

問い合わせ 花の都公園 TEL.62-5587 / ホームページ: <http://www.hananomiyakokouen.jp>

## 紅富士の湯、石割の湯

**8月は休まず営業します。** ■営業時間：10:00～21:00(最終受付は20:30)

※村民の皆さんへ：村民証の提示で入館料が村民料金となりますのでお気軽にお越しください

問い合わせ 山中湖温泉 紅富士の湯 TEL.20-2700 ◎山中湖平野温泉 石割の湯 TEL.20-3355

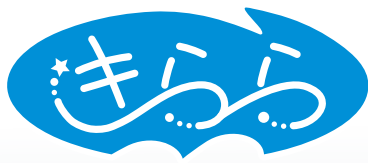

# 山中湖交流プラザきらら

http://www.kirarayamanakako.jp/ TEL.20-3111

## 山中湖エコウォーク みさき散策コース

交流プラザからみさきまでを湖畔沿いに歩き、湿地やブナ林に生育する植物を観察します。コオニビシやカセンソウ等が見られそうです。

- ◎日 時：8月14日(日)午前9時～12時頃
- ◎集合場所：山中湖交流プラザきらら管理棟



## 山中湖エコウォーク 大平山ハイキングコース

花の種類が豊富な大平山を、植物観察をしながらハイキングします。コオニユリやフシグロセンノウ等が見られそうです。

- ◎日 時：8月21日(日)午前9時～12時30分頃
- ◎集合場所：山中湖交流プラザきらら管理棟



## ハリモミ純林ガイドツアー

国指定の天然記念物でありながら通常は入れないハリモミ純林をガイドと共に歩き、針のように鋭い葉先を持つハリモミの姿に触れていただきます。

- ◎日 時：7月30日(土)～8月2日(火)、8月5日(金)～8月7日(日) 午前9時30分～11時30分頃
- ◎集合場所：花の都公園「ほうとう花庵」前駐車場

※持ち物等：ハイキングができる服装で、飲み物・雨具、軽食(大平山ハイキングコース)をご用意ください  
 ※費用は無料です。雨天等によりツアーを中止することがあります。事前に下記までお申込みください。

## 山中湖村の蝶展

交流プラザ開設10周年を記念して、かつて当村の別荘に居住されていた故・越英夫氏が当村で採集された蝶の標本を展示致します。展示品の中には1個体の左右の羽が雌雄別々になっている貴重なものも含まれています。

- ◎開催日時：8月7日(日)～8月19日(金)午前8時30分～午後5時
- ◎開催場所：山中湖交流プラザきらら管理棟 エントランスホール 入場無料です。

**申し込み・問い合わせ** 山中湖交流プラザきらら内 NPO法人富士山自然学校  
 TEL.20-3111 または 090-2740-4000 FAX.20-3112

## きららスポーツ教室information

### GSCグラウンドゴルフ大会 参加者募集!

山中湖交流プラザきららでは、人工芝グラウンド(ぴっち)を会場にした、グラウンドゴルフ大会を開催しています。

6月の大会では154名の方が参加していただき、多くの方たちと親睦交流が深められ、とても楽しい大会となりました。

今回も入賞者だけでなく、とび賞・ラッキー賞・GSC賞、参加賞等をご用意しておりますので、ぜひ、みなさんの挑戦をお待ちしています。

- ◎日 時：9月7日(水) 午前9時～午後2時(予定)  
 ※雨天の場合は、9月8日(木)に延期します。
- ◎会 場：山中湖交流プラザきらら(ぴっち) ◎参加資格：グラウンドゴルフを楽しくプレーしてみたい方
- ◎参加料：お一人 1,000円 ※参加料は当日払いです。



**申し込み・問い合わせ** 山中湖交流プラザきらら内スポーツ部門・スポーツ教室担当スタッフ  
 TEL.20-3111 FAX.20-3112

見どころいっぱいの13日間



**お問い合わせ**  
 山中湖村教育委員会 0565-62-3813  
 山中湖文学の森  
 三島由紀夫文学館 0565-20-2655  
 情報創造館 0565-20-2727  
**フェスタ期間中 各施設 入場料 無料!**  
 主催：山中湖教育委員会  
 後援：テレビ山梨

7/30 ▶ 8/11  
**期間限定 特別展示**  
**三浦環と山中湖展**  
 ~世界のプリマドンナ三浦環 愛用のピアノ初公開~  
 会場：徳富蘇峰館エントランス 特別展示コーナー

8/1 13:30~  
 会場：徳富蘇峰館 視聴覚室  
**報道体験 スタジオ Sohoo**  
 ツホー  
 同志社大学日本語・日本文化教育センターの協力のもと、海外留学生による国外ジャーナリズムのレクチャー、および、テレビ山梨グループスタッフによる、テレビの映像制作の仕組みを体験してもらうワークショップです。

7/30・31・8/6・7・11  
 会場：三島由紀夫文学館周辺  
**文学の森マルシェ**  
 地元のおいしいもの、ケータリングなどのマルシェ開催。三島由紀夫が「日本一」と評したマドレーヌも販売いたします。

8/7 10:00~18:00  
 会場：文学の森敷地内  
**珈琲焙煎 de 婚活**  
 文学の森の自然、環境を利用した婚活イベントを実施します。  
 協力：婚活 de ハケ岳推進委員会

8/11 13:00~  
 会場：山中湖村公民館 参加費：無料  
**ここで聴く 三島由紀夫V**  
 三島由紀夫作品近代能楽集より「卒塔婆小町」  
 実力派の演出家、俳優がおくる素晴らしい舞台となっております。朗読劇になりますので、ここで三島文学を感じていただけます。

8/6 9:00~  
 会場：山中湖村 住民児童 体育館 (山中小学校 体育館)  
**三島由紀夫文学館杯 剣道大会**  
 山梨県剣道連盟の主導により三島由紀夫にちなんだ剣道大会が行われます。

8/2 13:00~  
 会場：徳富蘇峰館 視聴覚室  
**白須慶子の 郡内童話**  
 昨年に引き続き、山梨県出身の女優、白須慶子氏による朗読会を実施します。郡内エリアの甲州弁による童話を披露いたします。

8/8 13:00~  
 会場：徳富蘇峰館 視聴覚室  
**「丑刻二参ル」 上映会 & 川松尚良監督と白須慶子のトークショー**  
 小野塚勇人初主演ホラー映画「丑刻二参ル」の上映会。川松尚良監督と白須慶子のトークショーもお見逃しなく。

8/6・7 11:30~13:30  
 会場：俳句の館 風生庵  
**風生庵の縁側で 至福のひととき**  
 風生庵の縁側でお抹茶をおもてなしいたします。お点前をお楽しみください。

7/30 ▶ 8/11  
 会場：文学の森敷地内  
**文学の森 探検クイズ**  
 文学の森の各施設を巡り、10問クイズの答えを探し出そう。クイズの正解者には、豪華景品が当たります。クイズ解答用紙は、情報創造館・三島由紀夫文学館・徳富蘇峰館の受付に用意してあります。

7/30 ▶ 8/9  
 会場：三島由紀夫文学館  
**三島由紀夫の書齋で 記念撮影**  
 三島由紀夫の書齋(再現)での記念撮影。参加者所有のカメラ(携帯等)で文学館スタッフが撮影します。(ご入館の際にお申しください)

8/3・4・9 10:30~13:30  
 会場：徳富蘇峰館 視聴覚室  
**三島由紀夫 作品上映会 (卒塔婆小町 & 葵上)**  
 「葵上」「卒塔婆小町」を各回1作品ずつ上演します。(上映時間約50分)

**情報創造館で開催のイベント**

8/8 13:00~18:00 **図書館 de ライブ** 会場：情報創造館 研修室

8/6 ▶ 7 **森の古本市**  
 ご不要になった本も、誰にとっては必要とされている本かもしれません。古本市を開催いたします。掘り出し物が見つかるかもしれません。【出店者募集中】

8/6 11:30~14:00 **隣人祭り** 会場：情報創造館前庭 (雨天の場合は研修室)  
 山中湖では図書館を会場に、地域の方々、別荘や観光で訪れた方々との交流イベントとして開催いたします。【有料/参加申込が必要です】

8/4 ~ 6 **図書館ブランディングフェスタ**  
 13:00~14:00 会場：研修室及び山中湖周辺 【有料/参加申込が必要です】  
 図書館サービス研究所(トサケン)主催による宿泊型の図書館スキルアップセミナーです。

**森読のススメ**  
 山中湖情報創造館ではブックバスケットとレジャーシートを貸し出します。木漏れ日の中、湖をわたってくる風に包まれて、読書のひとときをお過ごしください。

**3Dプリンタ体験コーナー**  
 この機会に3Dプリンタを使って工作してみませんか?パブリックPC利用は無料、出力のみ実費となります。

**Pepperと遊ぼう!**  
 図書館職員ロボットのPepper(ペッパー)とおしゃべりしてみませんか?

**WiFi+charge**  
 WiFiによるインターネットへのフリー接続と充電ができます。



# 文学館案内

三島由紀夫文学館 ☎0555-20-2655 徳富蘇峰館 ☎0555-20-2633  
http://www.mishimayukio.jp ✉info@mishimayukio.jp  
開館時間/10:00~16:30(入館は16時まで) 休館日/月曜日(祝祭日の場合は翌日)

2016

平成28年度 文化庁 文化芸術による地域活性化・国際発信推進事業



## こころで聴く三島由紀夫V

制作 新国立劇場

8月11日(木)

13:00~15:30頃 受付開始12時30分~

そとばこまち

リーディング 「卒塔婆小町」

三島由紀夫作 近代能楽集より

演出 宮田慶子 (新国立劇場演劇芸術監督)

出演 春風ひとみ 牧田哲也  
寺内淳志 坂川慶成 鈴木麻美 永澤洋  
岡崎さつき 加茂智里 草彌智文

アフタートーク

宮田慶子 × 松本 徹 × 佐藤秀明

(三島由紀夫文学館館長) (道徳大学教授)

参加費：無料

会場  
山中湖村公民館

山梨県南都留郡山中湖村山中 448  
TEL 0555-62-4386

お問合せは、三島由紀夫文学館までお願いします



### お申し込み方法

個人情報につきましては、第三者への開示、提供、または目的以外の使用等は、ご本人の承諾を得た場合を除き、一切いたしません

電子メール、FAX、往復ハガキのいずれかで、

1) 住所、2) 氏名、3) 電話・FAX 番号 を必ず明記の上、  
三島由紀夫文学館までお申し込みください。(メール・FAXは8月10日締切。往復ハガキは、8月3日必着)

8月11日 リーディング「卒塔婆小町」・アフタートーク

なお、複数名でお申し込みの場合もそれぞれの、

1) 住所、2) 氏名、3) 電話・FAX 番号の明記をお願いします。

※ 受付は先着順。人数に余裕がある場合は当日参加も可能です ※ 未就学児童のご参加はご遠慮させていただきます

※ お申し込みには必ず返信いたしますので、4日以上(往復はがきは7日以上)経っても返信がない場合は、再度お問い合わせください。

お問合せ・お申し込み先

三島由紀夫文学館 〒401-0502 山梨県南都留郡山中湖村平野 506-296  
TEL 0555-20-2655 FAX 0555-20-2656 メール info@mishimayukio.jp  
ホームページ http://www.mishimayukio.jp

山中湖文学の森 三島由紀夫文学館

入館料：大人500円、高校・大学生300円、小中学生100円※10名様以上から団体料金(50円引)※三島由紀夫文学館、徳富蘇峰館 両館共通チケット・開館時間：10時~16時30分(入館は16時まで)  
休館日：月曜日(祝祭日の場合はその翌日)、12月29日~1月3日、資料点検日(不定期)※4月28日~5月6日の間は月曜日も開館 主催：山中湖文学の森 三島由紀夫文学館・山中湖村教育委員会

# は <sup>いく</sup> 8月19日 第14回 山中湖俳句大会のお知らせ

樹木に覆われ、湖からの爽やかな涼風を感じ、心地よい吟行ができる時期を迎え、8月19日(はいくの日)に、文学の森情報創造館 研修室で、第14回山中湖俳句大会を、開催いたします。

ぜひ多くの村民の皆さまにご参加いただき、大人はもとより中学生・高校生にも俳句の楽しさにふれていただきたいと思います。まだ申込みされていない方、特に高校生以下は、参加費無料で俳句大会に参加いただけますので、申し込みをお待ちしております。

日 時	8月19日(金) 午前11時30分受付	場 所	情報創造館 研修室(☎ 20-2727)
句 会	午後1時～4時	大会内容	当季雑詠 4句(投句締切:午後0時50分)
選 者	「若葉」主宰 <sup>すずき さだお</sup> 鈴木 貞雄 先生		
参加費	1,000円(当日受付にて。弁当希望の方は事前に申込みのうえ別途500円)		
参加申込	住所、氏名、電話番号、当日の弁当希望の有無を明記のうえ、山中湖村教育委員会へハガキまたは、ファックスにてお申し込みください。		

申込み・問合せ:山中湖俳句大会実行委員会事務局(担当 駒井)  
TEL.62-3813(山中湖村教育委員会) FAX.62-9100(山中湖村教育委員会)

## 俳句教室を開催しました

俳人 富安風生のゆかりの地である本村では、俳句文化の普及および児童の国語力向上を目的に、小学6年生のほか、中学2年生を対象に、俳句教室を開催しました。

今年は、6月23日に山中湖中学校、7月1日に東小学校、7月11日には山中小学校で行いました。

山中湖中学校は高村恵美子氏(風生庵支援協議会理事)を講師としてお招きし、句会形式で楽しみながら俳句を学び、東小学校と山中小学校は伊東肇氏(風生庵支援協議会理事)を講師としてお招きして、俳句の作り方を教えていただきました。

当日は、季節のことがらや出来事に興味を持ち、発見、感動したことを、「季語」を入れて俳句として表現することに一生懸命取り組み、仲間の作品をよく聞き、感動して、みな真剣に句作を楽しみました。

### 当日、子ども達が作った作品を 何点が紹介します。

- ・ かき氷私の舌を染めていく
- ・ 宝石がちりばめられた天の川
- ・ 炎天下大地突き刺す日ざしかな
- ・ 雨降りやたびに出ようぞ蝸牛
- ・ 鯉幟気持と共に上がってく
- ・ 炎天下庭球に捧ぐ俺の道
- ・ 夕焼けやオレンジ色に染まる影
- ・ 僕の声すべてかき消す花火かな
- ・ 炎天下僕の肌もこがしている
- ・ おでんでんやつぱり僕は大根派
- ・ 深い森若葉のトンネル続いている
- ・ 五月晴空に一本橋かかる





# 山中湖情報創造館

TEL: 0555-20-2727 / FAX: 0555-62-4000  
 E-mail: info@lib-yamanakako.jp  
 Web Site: http://www.lib-yamanakako.jp/  
 http://www.lib-yamanakako.jp/i/

毎日 **9:30**開館→**21:00**閉館  
 (4月から11月まで)  
**8月の月末休館日は  
 31日(水)**

**文学の森**  
 8月のネイチャールーム  
**「秋の七草とお月見」**

日時：**8月6日(土)**  
 集合：午後1時  
 参加費：1000円(保険料)  
 案内：野口光男さん  
 (山中湖村自然インストラクター)  
 \*小学生以下は保護者同伴で

**コラム** その120

いよいよ8月。国際観光地としての山中湖の夏です。ただいま山中湖文学の森公園を会場とした「やまなかこ文学の森フェスタ」を開催中です。昨年以上に各種イベントが盛りだくさん。シーズン真っ最中の書き入れ時ではありますが、村民の皆様もぜひ文学の森公園にお運びください。さて、こうしたイベントは開催することに意義がありますが、より多くの皆様にご参加いただけること

がなよりの成果になります。それに加えて、これからは「経済効果」や「波及効果」などもイベント開催における重要なポイントになっていきます。さらに昨今では、お金を使って開催して終わりではなく、そのイベントからさらに未来へと何かを残しつなげていくことも求められています。

では、まずは「文学の森フェスタ」でお待ちしております。  
 館長 丸山 高弘

見どころいっぱいの13日間  
**やまなかこ文学の森フェスタ**

**6日～7日 ★森の古本市★**  
 ご不要になった本も誰かにとっては必要とされている本かもしれません。掘り出し物が見つかるかも・・・。  
 出店者募集中!

**6日 ★隣人祭り★**  
 図書館を会場に、地域の方々、別荘や観光で訪れた方々との交流イベントを開催します。参加者募集中! (有料)

**4日～6日 ★図書館ブランディングフェスタ★**  
 図書館サービス研究所(トサケン)主催による宿泊型の図書館スキルアップセミナーです。(有料/参加申込が必要です。)

**8日 ★図書館 de ライブ★午後1時～6時**  
 情報創造館研修室を音楽ができるフリースペースとして開放します。ただ今出演者募集中!  
 たくさんの方のご参加をお待ちしています。

**やまなかこ文学の森フェスタ**  
 情報創造館 常設イベント

- ★森読のススメ★
- ★3Dプリンタ体験コーナー★
- ★Pepperと遊ぼう!★
- ★Wifi + charge★

**山岳小説朗読会**

8月11日(木) 午後1時30分開始  
 「山の日」にちなみ、山岳小説を朗読します。(朗読:館長)

**夏休みの課題図書**  
 貸出は1週間・ひとり1回2冊まで!  
 できるだけ多くの方が読めるように、期限を守って返却してください。

◆ **情報創造館 8月のイベントカレンダー** ☆イベント予定は天候等により変更することがあります。ご確認の上お出かけください。電話:20-2727

日付	曜日	イベント名	対象	申込	費用	時間
☆毎週☆	月	月曜日 こどもの時間	☆小さなこどもの優先時間☆			午前10時～午後3時
☆毎週☆	火	PCサロン(パソコン教室)	どなたでも	要	要	午前10時～11時30分
1～11日		森読のススメ	どなたでも	-	-	詳細はホームページで
		3Dプリンタ体験コーナー			-	
		Pepperと遊ぼう!			材料費	
		WiFi + Charge			-	
6日	土	ネイチャールーム「秋の七草とお月見」	どなたでも	要	保険料	午後1時～3時
14日	日	フリーマーケット レゴ おはなしタイム	どなたでも	-	-	お問い合わせください
17日	水	復興支援映画会『家族の奇跡』大西暢夫監督	どなたでも	-	大700 小中500	午後3時～
18日	木	宝ポ ワークショップ	どなたでも	-	-	午後7時～9時
19日	金	山中湖俳句大会	申込締切済み			
<b>31日</b>	<b>水</b>	<b>月 末 休 館 日</b>				

# じゃんけんぽん

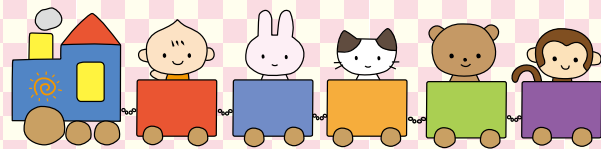

開催日	事業名	開催場所 時間	内容
3日(水)	山中保育所 園庭解放	9時～11時	● 保育所の広いお庭であそびましょう! 【持ち物】紫外線防止対策や熱中症にならないよう準備をお願いします。
8日(月)	絵本の読み聞かせ会 ● 森の中の絵本館石井さん	つどいの広場 (11時15分～)	● 月に一度の森の中の絵本館からのお届けです。 絵本の楽しさを紹介してくれます。
12日(金)	山中保育所 園庭解放	9時～11時	● 保育所の広いお庭であそびましょう! 【持ち物】紫外線防止対策や熱中症にならないよう準備をお願いします。
17日(水)	子育て教室 親子プール教室 ● 講師 スイミング講師 渡辺先生	山中保育所内プール (10時30分～)	● 対象 2歳児の親子 今年度2回目のプール教室です。 水に慣れる方法や水遊びの楽しみ方を学びます。 先着10組を予定しています。 持ち物等につきましては、スタッフにお尋ねください。
26日(金)	身体測定 情報創造館館長さんの 絵本の読み聞かせ 発育相談(村保健師)	つどいの広場 (11時～)	● 開館時間中ならいつでも測定ができます。 ● 情報創造館の館長さんによる、 お薦めの絵本の紹介や楽しいお話会も開催しています。 ● 村保健師さんによる何でも萬相談です。
31日(水)	8月生まれの 利用者さんの 誕生日会	つどいの広場 (11時30分～)	● 8月生まれのおともだちをお祝います。ランチ参加者は1品持ち寄り日です。(ランチに関し分からない事がありましたら、スタッフに声をかけてください) みんなで1品持ち寄ってワイワイ食べましょう。

★各子育て教室は事前予約が必要です。電話ではお受けできませんので直接広場に遊びに来て頂き申し込みをお願いします。  
一般の方も参加してみたい教室がありましたら、どんどん利用してみてください。  
★毎月開催している「英語で遊ぼう」は8月はお休みとなります。

## お知らせ

つどいの広場では8月も引き続き(広場開館日の行事のない日)天気の良い日は水遊びができます。バスタオル・着替えなどプール遊びに必要なものを準備して遊びに来てください。

## 平野保育所からのお知らせ

平野保育所では園庭開放を(月曜日～金曜日)の時間9:00～11:30まで毎日行っています。暑さ対策や紫外線対策、熱中症予防に必要な物は持参してください。  
平野保育所65-8542

### つどいの広場に遊びにきませんか?

山中湖村子育て支援センター つどいの広場『じゃんけんぽん』は地域の子育支援を目的に開設されています。

### 『じゃんけんぽん』はみんなの笑顔づくりの“応援団”です

開設日(毎週月・水・金)  
時間9:00～16:00まで

#### ★親子が安心して集える場

(小さな子どもさんとお家の方が、周りに気兼ねなく憩え、安心して過ごせる場所です。)

#### ★育児の楽しさを実感する場

(子育て教室や相談を通して育児への負担や不安な気持ちを和らげ、楽しく子育てができるようお手伝いする場所です。)

#### ★子どもの豊かな感性を育む場

(親子での様々な遊びなどの交流を通して、楽しさを実感しながら、イキイキ過ごせる場所です。)

#### ★子育て情報の発信基地の場

(子育てに関する情報やニーズに応じてスタッフが対応してくれる場所です。)

# 山中湖村社会福祉協議会

山中湖村山中237-1(山中湖村役場内) TEL.62-2227

## 有償ボランティア講習会を行いました!



生活の中で、ちょっと手伝ってほしい事! 困っている事! いつまでも住み慣れた地域で暮らしたい!

住民同士が見守りや支え合いの意識を高め、誰もが安心して暮らせる地域づくりのために、地域福祉の担い手となる生活支援ボランティアを養成することを目的に開催しました。

今回は、NPO法人 虹の会 塚田 好子さんを講師にお招きし、「生活支援の心構え・高齢者の心と体」について講習会を行い、18名の方が参加されました。今後は登録ボランティアの方々が皆さまの困り事を少しでも解決できるよう活動をしていきます。

### 利用会員 対象者

- ①. 山中湖村にお住まいで、山中湖村社会福祉協議会 会員の方
- ②. 70歳以上の一人暮らしの方
- ③. 70歳以上の高齢者世帯
- ④. ケガ、病気等で一時的に生活に支障をきたしている方

※①に当てはまり、②~④のうちいずれかに当てはまる方が利用できます。



※サービス内容等の問い合わせは  
山中湖村社会福祉協議会まで  
ご連絡ください。

## 福祉の心を育てたい!



### 東小学校

7月20日に福祉講話が行われました。



水泳でパラリンピック出場を目指している甲府市在住の成嶋 徹さんをお招きし、福祉講話会を行いました。障がい乗り越え前向きに生活している成嶋さんのお話に、児童たちも真剣なまなざしで聞いていました。

## 配食ボランティア募集!

65才以上のひとり暮らしや高齢者のみの世帯などで、希望のある方を対象にお弁当をお届けしています。そのお手伝いをしていただける方を募集します。

活動日: 火曜日(担当日は月に1回程度です。)

活動時間: 午前11時~正午(おおむね1時間です。)

活動場所: 村内各地区

その他: 自動車が運転できる方

配食時におけるケガ等は、社協が加入している保険で対応します。



見守りや安否確認をしながら訪問しています!

## スマイル・音・楽 トレーニング事業 終了しました!

音・楽トレーニングとは音楽療法士と理学療法士・健康運動指導士が連携し、認知予防とバランス機能の活性化を目指すプログラムです。様々な楽器を楽しみながらトレーニングを行うことで、生活機能の維持・向上を目的に、認知症の予防を目指し行いました。

平成28年5月13日~7月15日までの、全10回開催しました! 参加してくださった皆さん、ありがとうございました。

社協のスマイルネットワーク事業



### 8月の予定

日にち	曜日	内容
2・9・16・23・30日	火	給食サービス(ひとり暮らし等)
12日	金	紙おむつ配布サービス

一般社団法人 日本教育支援ネットワーク  
渡辺えりか 音楽療法士  
葛城 泉 音楽療法士



# 航空（パイロット）学生



## キミの翼が開く

受付期間：平成28年 7月 1日（金）～9月8日（木）

第1次試験：平成28年 9月22日（木）

第2次試験：平成28年 10月15日（土）～20日（木）

第3次試験：平成28年 11月12日（土）～12月15日（木）

※第2次試験、第3次試験の試験会場及び試験期間は合格者に通知されます。



# 一般曹候補生・自衛官候補生

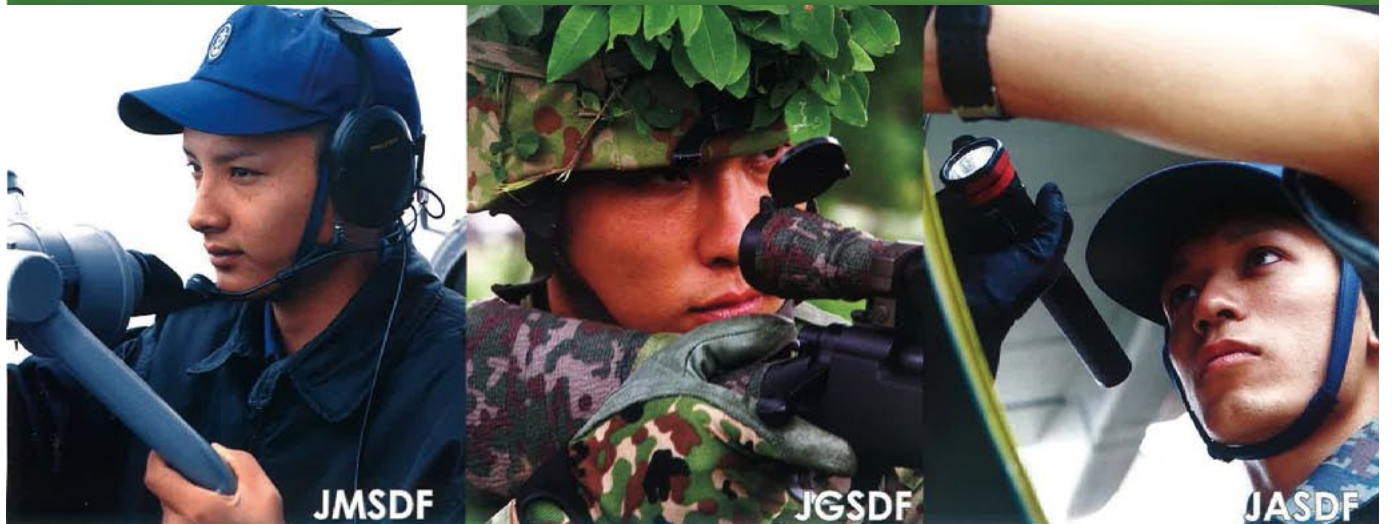

## ●一般曹候補生（18歳以上27歳未満）

受付期間：平成28年 7月 1日（金）～9月8日（木）

第1次試験：平成28年 9月16日（金）・17日（土）

第2次試験：平成28年 10月 6日（木）～12日（水）

※いずれか1日を指定されます。

問い合わせ先

**自衛隊山梨地方協力本部**

**055-253-1591**

## ●自衛官候補生（男子）（18歳以上27歳未満）

受付期間：年間を通じて行ってまいります。

試験日：受付時にお知らせします。

## ●自衛官候補生（女子）（18歳以上27歳未満）

受付期間：平成28年 7月 1日（金）～9月8日（木）

試験日：平成28年 9月23日（金）～27日（火）

※いずれか1日を指定されます。



# 山梨県警察官採用試験

山梨県警察では個人の生命、身体及び財産の保護、犯罪の予防・鎮圧及び捜査、被疑者の逮捕、交通取締、その他公共の安全と秩序の維持の任務に従事する職員を募集しています。

試験区分		採用予定人員	受付期間	
警察官A 【平成29年4月採用】	昭和61年4月2日以後に 生まれた者	男性	7月25日(月) ～ 8月19日(金)	
	大学を卒業した者、もしくは 平成29年3月までに 卒業見込みの者	武道指導 (柔道・剣道、男性)		2名程度
		女性		2名程度
警察官B 【平成29年4月採用】	昭和61年4月2日から平成11年 4月1日までに生まれた者	男性	29名程度	
		女性		6名程度
試験日等	第一次試験 9月18日(日)	最終合格発表日	12月2日(金)	

<問い合わせ先>富士吉田警察署 警務課 電話 0555-22-0110 (代) (内線 212、213)

平成28年度

## 交通災害 共済に 家族そろって 加入しましょう!

**通院1日から  
見舞金の支給対象!**

《見舞金》	傷害	1万円～18万円
	障害	20万円～30万円
	死亡	100万円

掛金/年額(ひとり)  
**500円**

共済期間/平成28年4月1日  
(中途加入の場合は、その翌日)  
平成29年3月31日まで

**自転車事故など、  
小さな交通災害もカバー!**

**加入条件を満たしていればいつでもどなたでも加入OK!**

**請求手続きはカンタン!**

お問い合わせは、お住まいの市役所・町村役場まで



Information  
お知らせ・催し・募集

山中湖村役場から  
いきいき健康課からのお知らせ

■各健診教室は老人福祉しあわせセンターで行います。  
TEL(62)9976

■乳児健康相談

日時 平成28年8月10日(水)  
午後1時15分～1時45分受付  
対象 平成27年10月、平成28年1月4月生まれ

■母子健康手帳の交付

交付日 毎週木曜日  
※都合の悪い方はいきいき健康課保健師までご連絡ください。  
時間 午前8時30分～午後5時15分  
場所 いきいき健康課窓口

戦没者等のご遺族の皆様へ  
特別弔慰金(第十回)の請求を受付けています

対象者 平成27年4月1日において公務扶助料や遺族年金などを受けられる方がいない場合に、次の順番による先順位のご遺族お一人に支給。  
戦没者等の死亡当時のご遺族で  
①戦傷病者戦没者遺族等援護法に

よる弔慰金の受給権者  
②戦没者等の子  
③戦没者等の(一)父母、(二)孫、(三)祖父母、(四)兄弟姉妹

※戦没者等の死亡当時、生計関係を有していることなどの要件を満たしているかどうかにより、順番が入れ替わります。

④上記(一)から(三)以外の戦没者等の三親等内の親族(甥、姪など)  
※戦没者等の死亡時まで引き続き1年以上の生計関係を有していた方に限ります。

支給内容 額面25万円、5年償還の記名国債

請求期間 平成27年4月1日から平成30年4月2日まで

請求窓口 いきいき健康課 福祉係 窓口

お問い合わせ先

いきいき健康課 福祉係  
TEL629976  
山梨県国保援護課援護恩給担当  
TEL055-223-1465

■社会保険労務士による  
税金住民課よりお知らせ

無料年金相談実施について  
日時 平成28年8月23日(火)  
午前9時～午後4時まで

場所 山中湖村役場総務課前応接室  
お問い合わせ先  
税金住民課  
TEL629973

富士五湖広域住民交流  
ふれあい親子バスツアー

親子で楽しい秋の行楽へ  
出かけませんか??

日時 平成28年10月30日(日)  
雨天決行

◎富士吉田市職員駐車場  
午前7時20分集合 午前7時40分出発

午後6時15分帰着予定

◎富士河口湖町職員駐車場  
午前7時25分集合 午前7時45分出発

午後6時10分帰着予定

場所 上野動物園見学 その後自由散策(アメ横、国立科学博物館ほか)  
※昼食は各自でお取りください。主催者での負担はありません。

申込方法 『往復はがき』に、住所、参加者人数、参加者全員の氏名(ふりがな)、年齢、学校名、学年、参加代表者の携帯番号を明記の上、1枚のハガキに1世帯でお申し込みください。

★1世帯で複数枚の申し込みは、1枚のみを有効として処理させていただきます。複数世帯の1枚のハガキでの申し込みは無効となります。その他、申込書の不備、参加対象外の方の申込については抽選対象としませんので、予めご了承ください。

ご了承ください。

往信・返信はがきの記載誤りにご留意ください(下記記載内容参照)。

申込期間 平成28年7月25日(月)～8月22日(月)消印有効(応募者多数の場合は抽選を行います。)

募集人員 3200名

参加対象 広域圏内在住の小学生児童・園児とその両親。(3才～12才のお子様との親子同伴のみ参加可)

◎祖父母、叔父叔母、中学生以上の子供は対象外です。

◎安全面等への配慮からシートベルト着用の困難な2歳以下のお子様は参加はご遠慮ください。

参加費 大人 10000円  
子供 5000円  
(参加費はバス乗車時に徴収します)

※参加決定及び抽選漏れについては、返信ハガキでお知らせします。決定後の増員、権利の譲渡等は出来ません。キャンセルがあった場合は再抽選します。

募集人員 3200名

参加対象 広域圏内在住の小学生児童・園児とその両親。(3才～12才のお子様との親子同伴のみ参加可)

◎祖父母、叔父叔母、中学生以上の子供は対象外です。

◎安全面等への配慮からシートベルト着用の困難な2歳以下のお子様は参加はご遠慮ください。

参加費 大人 10000円  
子供 5000円  
(参加費はバス乗車時に徴収します)

※この面には  
何れも記入しないでください

往復ハガキの記入例

〒403-8599 富士吉田市下吉田 6-2-6  
富士五湖広域行政事務組合 振興課  
親子バスツアー 係 御中  
52円切手 往信

〒000-0000 お申込み者住所 アパート名 部屋番号  
お申込み者住所 アパート名 部屋番号  
〒000-0000 お申し込み者住所 アパート名 部屋番号  
参加人数 3人  
申込者(氏名にふりがな)  
代表  

くまる	ひさ	40才	090-0000-0000
くまる	みさ	38才	
くまる	まるこ	11才	〇〇小学校6年

※祖父母、叔父叔母、中学生は対象外です。  
※必ず代表者の携帯番号を記入  
※1世帯1枚を有効とします。  
※小学生以下の子供とその保護者が対象  
2歳以下での参加はご遠慮ください。  
★安全面等への配慮からシートベルト着用が困難な2歳以下のお子様はご遠慮願います。

◎9月26日(月)以降のキャンセルについては、キャンセル料を徴収させていただきます。  
申込先  
〒403-8599  
富士吉田市下吉田六丁目2番6号  
富士五湖広域行政事務組合  
振興課 親子バスツアー 係  
TEL23-5270

※富士五湖広域行政事務組合HPにて詳細に本事業の周知を掲載しておりますのでご確認ください。  
個人情報保護の観点から、名簿等連絡先は厳正に管理し、本バスツアーの実施に係る事業にのみ活用させていただきます。



**南都留中部商工会  
記帳相談日開設**

「記帳相談日をご利用下さい」  
\*毎月記帳相談日を開設します。\*  
正しい記帳は税務申告の基礎となります。

- 帳簿のつけ方がわからない。
  - 必要経費と家計費の区分がはっきりしない。など
- こんな時にご利用下さい。
1. 日程 (平成28年度) 8月18日(木)  
2 時間 午前10時～午後4時  
(正午から午後1時を除く)
  3. 場所 南都留中部商工会
  - 4 対象者 個人事業者

**司法書士による  
「取決めがなくてもOK!」  
全国一斉 養育費相談会  
「養育費に関するあなたの  
悩みを教えてください」  
開催のお知らせ**

山梨県青年司法書士協議会と  
全国青年司法書士協議会では、養  
育費に関する電話相談会を開催  
します。

日時 平成28年8月7日(日)  
午前10時から午後4時まで  
電話番号 01200567301  
(フリーダイヤル)

相談料は無料です。秘密は厳守  
します。

問い合わせ  
山梨県青年司法書士協議会  
TEL0555-233-6900

**平成28年度  
県民の日富士吉田会場**

◆開催概要

日時 平成28年10月8日(土)  
午前9時30分～午後3時  
場所 富士山アリーナ  
内容 オープニングセレモニー、  
市町村の特産品販売  
屋台、文化活動の発表など

◆ふれあい広場ステージ出演者の  
募集

**募集内容**  
県内に在住する団体グループ。  
●プログラム、年齢は問いませんが、  
高校生以下の方は保護者の承諾  
が必要です。  
●内容は問いません。ただし、カラオ  
ケや公序良俗に反するもの、運営  
上の支障となる発表は除きます。  
●応募者多数の場合は、抽選により  
出演者を決定します。

申込先

「県民の日富士吉田会場」  
ふれあい広場運営委託先  
(株)アドブレン社 企画制作局  
TEL05552313311  
(土日は除く)  
※申込締切日  
平成28年8月31日(水)

問合せ先

山梨県県民生活部  
県民生活男女参画課  
県民生活安全担当  
TEL05552313350

**富士山科学研究所**

■富士山研まつり2016

日時 8月21日(日)  
午前9時30分～午後4時30分  
場所 山梨県富士山科学研究所  
対象 どなたでも  
入場料 無料  
定員 なし

**内容** 研究所で行われている研究  
の一端をご覧いただけます。普段  
見る事の出来ない実験室でもイベ  
ントを行います。親子で楽しんで  
いただける企画も多数用意してい  
ます。

問合せ

山梨県富士山科学研究所  
環境教育交流部 広報交流担当  
TEL0555726206

■森のガイドウォーク

日時 8月1日(月)～21日(日)、27  
日(土)、28日(日) 午前10時～午  
前11時・午後1時～午後2時・  
午後3時～(1日5回)  
場所 山梨県富士山科学研究所  
エントランスホール(集合場所)

**対象** どなたでも  
**参加費** 無料  
**定員** なし

**内容** 研究所周辺の動植物の様子  
や富士山の成り立ちなどをガイド  
が説明しながら一緒に森の中を歩  
きます。(所要時間約50分)

**ガイド** 山梨県富士山科学研究所  
ボランティアガイド、環境教育交流  
部スタッフ

**申込み** 不要(ただし10名以上の場  
合は、事前に御連絡ください)

問合せ

山梨県富士山科学研究所  
環境教育交流部 教育情報担当  
TEL0555726203

■「企画展」火山としての富士山

日時 7月9日(土)～11月6日(日)  
午前9時～午後5時

**場所** 山梨県富士山科学研究所  
1階エントランスホール  
**対象** どなたでも  
**参加費** 無料  
**定員** なし

**内容** 富士山について火山を中心に  
写真やパネルなどで紹介します。  
**協力** 山梨県立科学館  
**監修** 藤井敏嗣(当研究所 所長)  
荒牧重雄(当研究所 名誉顧問)  
火山防災研究所

お問い合わせ先

山梨県富士山科学研究所  
環境教育交流部 教育情報担当  
TEL0555726203

■「もりのおはなしかい  
「えほんのよみぎかせ」

日時 8月14日(日)  
午前10時30分～午後2時

**場所** 山梨県富士山科学研究所  
ウッドデッキ(雨天時は室内)  
**対象** 幼児から小学校低学年  
(対象外の人でも参加可能)

**参加費** 無料 **定員** なし  
**内容** 自然や環境に関する絵本の読

み聞かせやゲームなどを行います。  
開始30分前からはおりがみ教室も  
行います。

お問い合わせ先

山梨県富士山科学研究所  
環境教育交流部 教育情報担当  
TEL0555726203

第21回  
富士ふれあいの村まつり

**目的** 富士ふれあいの村の利用者、  
地域の障害児(者)及び住民が、ま  
つりを通じ様々な交流をする中で、  
相互理解を一層深めることを目的  
とする。

**名称** 第21回富士ふれあいの村まつり  
**開催日時** 平成28年9月10日(土)  
午前10時～午後2時40分  
**場所** 富士ふれあいの村運動場

(雨天の場合は、ふじざくら支援学  
校体育館他)南都留郡富士河口湖  
町船津6603-1  
**主催** 山梨県、富士ふれあいの村  
まつり運営委員会

**参加予定者** 約2,000人  
**まつりの内容**  
○支援学校、福祉施設(作業所)、福  
祉関係団体及び地域住民等によ  
る演技・演奏等の発表、作品の展  
示即売

○ゲストによる演技・演奏  
○模擬店、フリーマーケット  
○体験工房 ○お楽しみ抽選会

問い合わせ先

富士ふれあいの村まつり運営委員会  
(県立富士ふれあいセンター内)  
TEL05557265333

2018山梨冬季国体「テーマ・スローガン」・シンボルマーク」募集

第73回国民体育大会冬季大会スロート競技会が平成30年1月28日から2月1日まで山梨県で開催されます。多くの皆さまに関心を持っていただき参加していただけるよう、親しみやすい「テーマ」「スローガン」「シンボルマーク」を募集しています。

応募作品

【テーマ】  
親しみやすく呼びやすい、山梨県らしさあふれる言葉で表した大会の愛称

【スローガン】

大会の趣旨や目的、大会への想いを印象つける言葉

【シンボルマーク】

大会を象徴するデザインマーク

応募資格

どなたでも応募できます。年齢、居住地などの制限はなし

応募作品数

各作品1人1点まで  
\*いずれも自作で未発表のものに限りません。

募集期間

7月1日(金)～8月31日(水)\*必着

表彰

各作品とも、最優秀賞1点、優秀賞3点を表彰します。最優秀作品はポスター、パンフレットなどに使用させていただきます。

※応募方法等、詳しくはお問い合わせ

せまたは県ホームページ「国体推進室」をご覧ください

お問い合わせ

山梨県教育庁国体推進室

TEL0555-22331640  
FAX0555-22331601

第7回秀景ふるさと富士写真コンテストの作品の募集

テーマ 全国にある「ふるさと富士(見立て富士)」を撮影した写真  
募集部門 フィルム部門・カラープリント四ツ切(ワイド版不可)  
デジタル部門・カラープリントA4サイズ(ワイド版不可)

応募規定

●作品は1人5点まで応募できます。山が異なる場合には、1人10点まで応募できます。

●応募された作品の返却はしません。

●作品は未発表のものに限り、同一作品又は類似作品が他のコンテストや月例会などへの応募中又は応募予定でないものに限りません。

●その他の応募規定については、ホームページを御覧ください。

●応募期間は平成28年5月16日(月)～12月23日(金祝)\*※当日消印有効

●応募方法は作品の裏側に「応募票」を貼り付けて静岡県富士山世界遺産課へ郵送

●応募票は静岡県のホームページからダウンロードできます。

●審査・発表 平成29年1月に審査を行い、入賞者全員にお知らせします。入賞者作品展を平成29年2月中下旬に行います。

お問い合わせ

静岡県文化観光部 富士山世界遺産課

TEL0544-22213776

FAX0544-22213775

E-Mail: sekai@pref.shizuoka.lg.jp

静岡県静岡市葵区追手町9番6号

TEL0544-22213776

FAX0544-22213775

E-Mail: sekai@pref.shizuoka.lg.jp

静岡県静岡市葵区追手町9番6号

TEL0544-22213776

FAX0544-22213775

E-Mail: sekai@pref.shizuoka.lg.jp

静岡県静岡市葵区追手町9番6号

TEL0544-22213776

FAX0544-22213775

E-Mail: sekai@pref.shizuoka.lg.jp

富士北麓公園 秋期スポーツ教室

★8回1期の開催★

教室名	時間	曜日	春期	参加料	定員	会場	内容
ヒップホップ	19:00～20:30	月	8/22(体験教室) 9/5.12.26 10/3.17.24.31 11/7	4,000円/期(8回)	20人	体育館 2F 体育室	基本的なステップから始めます。さあ～ダンスを楽しみましょう!
骨盤調整	10:00～11:30	火	8/23(体験教室) 9/6.13.20.27 10/4.11.18.25	4,000円/期(8回)	20人	体育館 2F 体育室	季節の体操や筋膜ストレッチで不調を改善し、骨盤を中心に全身を自力で調整する力を身につけます。(妊婦可)
ピラティス	19:00～20:30	水	8/24(体験教室) 9/7.14.21.28 10/5.12.19.26	4,000円/期(8回)	20人	体育館 2F 体育室	呼吸で身体を活性化させ姿勢を整えます。関節の動きをなめらかにし、背骨を柔軟に動かす事でしなやかな引き締まった身体を目指します。
ベーシックヨガ(昼コース)	10:00～11:30	木	8/18(体験教室) 9/1.8.15.29 10/6.13.20.27	4,000円/期(8回)	40人	体育館 サブアリーナ	呼吸と瞑想を通じて身体のバランスを整え、心身共にリラックスした健康的な身体づくりができます。
ベーシックヨガ(夜コース)	20:00～21:30	金	8/12(体験教室) 9/2.9.16.30 10/7.14.21.28	4,000円/期(8回)	20人	体育館 2F 体育室	呼吸と瞑想を通じて身体のバランスを整え、心身共にリラックスした健康的な身体づくりができます。

★1日単位で開催される教室★

教室名	時間	曜日	春期	参加料	定員	会場	内容
エンジョイグラウンドゴルフ	10:00～11:30	火	8/30 9/6・13・20 10/4・11・18	300円/回	30人	陸上競技場他	誰もが気軽に参加でき、設定されたコースを回る事ができます。

【申し込み・問い合わせ】

受付期間 8月1日(月)～ ※定員になり次第、締め切ります。 受付時間 9:00～17:00

受付方法 電話または窓口 ※一人で複数人の申し込みはできません。 必要事項 氏名、年齢、性別、住所、電話番号他

問い合わせ 公益財団法人山梨県体育協会 富士北麓公園管理事務所  
富士吉田市上吉田立石5000番 TEL0555-24-3651

※詳細は富士山の日で検索してください。

### 放送大学 10月生募集のお知らせ

放送大学では平成28年度第2学期(10月入学)の学生を募集中です。放送大学はテレビ等、ラジオ、インターネットを通して学ぶ通信制の大学です。

心理学・福祉経済・歴史・文学・自然科学など、幅広い分野を学べます。

出願期間について第1回は8月31日まで、第2回は9月20日まで。資料を無料で差し上げています。

お気軽に放送大学山梨学習センター(☎0555-251-2238)までご請求下さい。放送大学ホームページでも受け付けております。

### 富士北稜高等学校

#### 「第10回同窓会総会」

#### 開催のお知らせ

日時 平成28年8月12日(金)

午後6時～受付開始  
午後7時 開式

場所 富士北稜高等学校第1体育館

内容 第10回同窓会総会  
10周年記念企画

●第1期～第5期の3年次担任・学年主任の先生方をお招きし、同窓生との懇親会を行う

#### 問い合わせ

富士北稜高等学校同窓会事務局  
〒403-0017

山梨県富士吉田市新西原1-23-1

富士北稜高等学校  
宮下剛大森麻美

TEL 0555-224161

FAX 0555-300173

メール hokudo-10th@hokuryukai.ed.jp

#### 吹奏楽部 第9回定期演奏会

響く音に想いをのせて

日時 平成28年9月4日(日)

開場：午後1時 開演：午後1時30分

場所 ふじさんホール 大ホール

入場料は無料です。

部員一同、多くのお客様のご来場をお待ちしております!!

#### 演奏曲

『マーチスカイブルードリーム』

『ウィンドアンサンブルのための「バーテル・ノスタルII」』など

#### 問い合わせ先

富士北稜高等学校

吹奏楽部顧問 大森

TEL 0555-224161

#### 家庭でできる食中毒予防

食中毒というと、飲食店等での食事が原因と思われるがちですが、毎日食へている家庭の食事でも発生しています。食中毒を防ぐ6つのポイントを確認し、安心・安全な食生活を送りたいよう。

#### ①食品の購入

生鮮食品は最後に買い、寄り道しないでまっすぐ帰りましょう。帰ったらすぐに冷蔵・冷凍庫へ。

#### ②家庭での保存

冷蔵庫は詰めすぎに注意しまし

よう。目安は7割です。

#### ③下準備

こまめに手を洗い、調理器具・ふきんは洗って熱湯消毒をしましょう。冷凍食品の解凍は冷蔵庫や電子レンジで行いましょう。

#### ④調理

加熱は十分に。目安は中心部分の温度が75℃で1分以上です。

#### ⑤食事

食品の室温放置はやめましょう。

#### ⑥残った食品

残った食品は小分けして冷蔵保存しましょう。温め直すときは十分に加熱をします。

#### 問い合わせ

富士東部保健福祉事務所衛生課

TEL 0555-249033

#### 山梨県自殺予防推進大会のお知らせ

9月10日(土)は「世界自殺予防デー」です。この日から始まる「自殺予防週間」に併せて「山梨県自殺予防推進大会」を開催します。この大会では、自殺や精神疾患についての正しい知識を学ぶとともに、自殺を個人の問題ではなく、社会の問題と捉え、生きやすい社会・地域を育むために何ができるかを考えていきます。

どなたでも参加できますので、大勢の皆さんの参加をお待ちしています。

日時 平成28年9月14日(水)

午後1時30分～4時

会場 甲府市総合市民会館

芸術ホール  
(甲府市青沼3-5-44)

内容 講演「(仮)不安と睡眠」等

講師 大野 裕(おおの ゆたか)氏  
(一般社団法人 認知行動療法研修開発センター理事長 精神科医)

#### 問い合わせ先

山梨県福祉保健部

障害福祉課心の健康担当

TEL 0555-2231495

FAX 0555-2231464

#### 知っていますか? 建退協制度

建退協制度は、中小企業退職金共済法に基づき、建設現場労働者の福祉の増進と建設業を営む中小企業の振興を目的として設立された退職金制度です。

この制度は、国の制度なので安全、確実、申込手続きは簡単です。

簡単管理 全額非課税 掛金助成  
退職金は、国の制度を買く活用

**中退共** 小企業 退職金 共済制度

「中退共」で検索!  
<http://chutaikyō.taisyokukin.go.jp/>

(独) 勤労者退職金共済機構  
中小企業退職金共済事業本部  
TEL (03) 6907-1234

建退協のホームページに、制度説明用動画など建退協制度の知りた情報記載されています。ぜひ、アクセスしてご覧ください。

問合せ先  
建設業退職金共済事業本部  
URL: <http://www.chutaikyō.taisyokukin.go.jp>

8月は経済産業省主唱の  
**電気使用安全月間**です

電気は正しく安全に使いましょ!

ぼくは安全エレちゃん。

関東電気保安協会  
<http://www.kdh.or.jp/>

花の都公園では、太陽に向かって向日葵が咲く時期になりました。夏の暑さに負けないパワーを私たちにを見せてくれます。

#### 今月の表紙の写真!

# 8月の行事予定



日 SUN	月 MON	火 TUE	水 WED	木 THU	金 FRI	土 SAT
31	1 仏滅 報湖祭 (P14)	2 大安	3 先勝	4 友引	5 先負	6 仏滅 三島由紀夫文学館杯剣道大会 (P16)
7 大安 珈琲焙煎 de 婚活 (P16)	8 赤口 図書館 de ライブ (P16)	9 先勝	10 友引 乳児健康相談 (P24)	11 先負 山の日 こころで聴く三島由紀夫V (P17) ブルーレークビート定期演奏会 (P14)	12 仏滅	13 大安
立入日	可 持	不 持	立入日 可 持	立入日	立入日 可 持	立入日 可 持
14 赤口	15 先勝	16 友引	17 先負	18 仏滅 記帳相談 (P25)	19 大安 山中湖俳句大会 (P18) 地域リサイクル役場下駐車場 9:00~11:00	20 赤口
立入日	可 持	不 持	可 持	可 持 PET	可 持	可 持
21 先勝	22 友引	23 先負 小・中学校始業式 社会労務士による年金相談 (P24)	24 仏滅	25 大安	26 赤口 行政相談 (P10)	27 先勝
立入日	可 持	不 持	可 持	可 持	可 持	可 持
28 友引	29 先負	30 仏滅	31 大安 閉	1	2	3
立入日	可 持	不 持	可 持			

- 閉 図書館=山中湖情報創造館閉館日 ※開館時間(9:30~21:00)詳しくはP19をご覧ください。
- 可 可燃物収集日 不 不燃物収集日 PET ボトル収集日 8:30までに指定の場所に出してください。
- 持 持込(可燃・不燃) 持 持込(可燃のみ)=クリーンセンターへ直接搬入可能日(8:30~11:00 13:00~16:00)
- 立入日=北富士演習場立ち入り許可日 プール開放日=料金・時間については、P4をご覧ください。

山中湖村の人口と世帯 (平成28年6月末日現在) ( )は前月比

人口				世帯数
男	女	計	内外国人	
2,906 (+10)	2,908 (+6)	5,814 (+16)	156 (+6)	2,323 (+5)

戸籍の窓 6月届出分

おめでとう(誕生)	おしあわせ(結婚)	おきやみ(死亡)
氏名 羽田 詩 田 啓太郎 保護者 羽田 啓太郎	氏名 坂本 泉 山口 優美 地区名 山中	氏名 天野 文三 (81) 賢一 (歳) 届出人
澤口 匡 高村 佑 羽田 浩二 長田 惠一 大谷 紀幸	高村 実佑 光里 瞬 直	長田 直 朝奈

この広報はベジタブルインキを使用しています。植物油インキ(ベジタブルインキ)は、植物性のため地球の環境にやさしいインキです。

